Ihr UrlaubsZuhause 2021

Wild. Bunt. Gesund.

Bad Wildungen | Bad Zwesten | Edertal

Frankenberg | Fritzlar | Lichtenfels | VGH | Waldeck

Ihre Ansprechpartner

Edersee Touristic GmbH
Hemfurther Straße 14 · 34549 Edertal
Tel. (0 56 23) 9 99 80
www.edersee.com

Gemeinde Edertal
Bahnhofstraße 2 · 34549 Edertal
Tel. (0 56 23) 80 80
www.edertal.de

Gemeinde Vöhl
Schlossstraße 1 · 34516 Vöhl
Tel. (0 56 35) 99 310
www.voehl.de
Tickets Synagogenkonzerte: Tel. (05635) 1022

Kur- & Tourist-Information Bad Wildungen
Brunnenallee 1 · 34537 Bad Wildungen
Tel. (0 56 21) 9 65 67 41
www.badwildungen.de

Tourist-Information Bad Zwesten
Ringstraße 1 · 34596 Bad Zwesten
Tel. (0 56 26) 7 73
www.badzwesten.de

Tourist-Information Fritzlar
Zwischen den Krämen 5 · 34560 Fritzlar
Tel. (0 56 22) 98 86 43
www.fritzlar.de

Stadt Frankenau
Ehlingshäuser Straße 1 · 35110 Frankenau
Tel. (0 64 55) 7990
www.frankenau.de

Stadt Lichtenfels
Aarweg 10 · 35104 Lichtenfels
Tel. (0 56 36) 97 97 0
www.stadt-lichtenfels.de

Willkommen
in der Erlebnisregion Edersee!

Umgeben von den Großschutzgebieten Naturpark und Nationalpark Kellerwald-Edersee windet sich einer der größten Stauseen Europas durch eine teils unberührte und einzigartige Naturlandschaft. Unzählige Angebote für Freizeit, Sport, Erholung und Kulturgenuss versprechen einen unvergesslichen Aufenthalt. Wer hier verweilt, kann frei wählen: Angeln, Reiten, Surfen, Golfen, Kanu fahren, Tauchen, Wandern, Wasserski, Segeln und Rad fahren. Aber auch Städte und Dörfer, Burgen und Schlösser, Parks und Wälder, Dom und Kirchen, Konzerte, Theater, Literatur oder Museen sind einen Besuch wert.

Warum sich also zwischen verschiedenen Urlaubszielen entscheiden, wenn sich hier an einem Ort so vielfältige Möglichkeiten bieten?

Absoluter Star der Region ist Mutter Natur. Berge, Wald und Wasser sind rund ums Jahr faszinierende Kulisse für besondere Erlebnisse und Schauplatz für den Deutschen Wandertag 2021.

Erleben Sie auch die ganz großen Besonderheiten unserer Region. Wie zum Beispiel den Überlauf der Talsperre im Frühjahr oder das „Edersee-Atlantis" im Herbst: Nur bei Niedrigwasser treten sie zutage, die Ruinen und Fundamente der sonst versunkenen Relikte des Edersees. Vor mehr als 100 Jahren wurden hier drei Dörfer beim Bau der Edertalsperre überflutet und versanken im Wasser. Bei geführten „Wattwanderungen" oder auf eigene Faust können Sie den Grund des Edersees erkunden.

Eine Oase der Erholung ist Europas größter Kurpark in Bad Wildungen mit seinen zahlreichen Heilquellen. Die charmante Gesundheits- und Wohlfühlstadt zwischen Kellerwald und Edersee bietet, wie das Naturheilbad Bad Zwesten, mehr als Rehabilitation, Kur und Wellness.

Ein Blick in die **www.erlebnisregion-edersee.de** Web-Seite hält Sie zu jeder Jahreszeit mit den aktuellen Tipps auf dem Laufenden.

Wir freuen uns sehr auf Sie!

Herzlichst, Ihre Gastgeber der Erlebnisregion Edersee

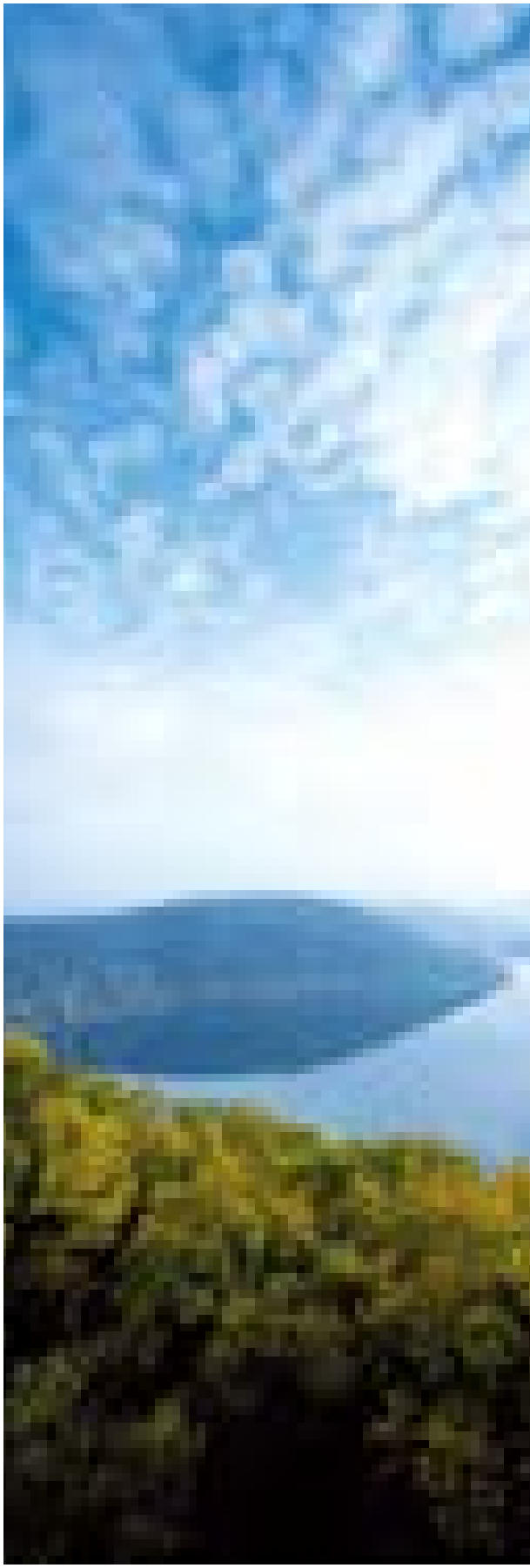

Inhalt

Die Erlebnisregion Edersee stellt sich vor | 4–13

Ihre Gastgeber
am Edersee + Wissenswertes | 14–61

Ihre Gastgeber
in Bad Wildungen + Wissenwertes | 64–105

Ihre Gastgeber
in Bad Zwesten + Wissenswertes | 106–115

Ihre Gastgeber
in Fritzlar + Wissenswertes | 116–123

Allgemeine Informationen, Mobilität,
Veranstaltungshighlights | 124–130

Impressum | 131

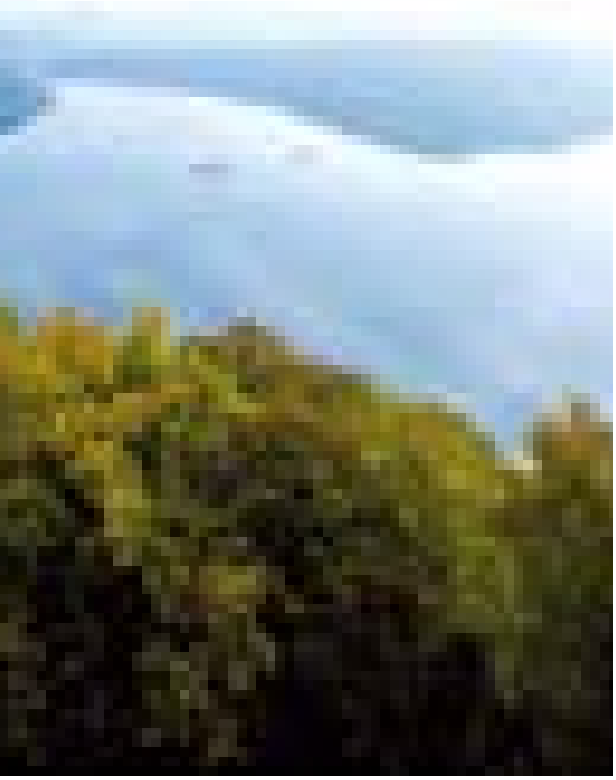

Wasser-Welten
Von Natur aus spritzig und gesund!

Freizeitbad Heloponte
Bad Wildungen

In unserer Ferienregion können Sie das Element Wasser auf unterschiedliche Art und Weise erleben.

Ob die kleinen Gäste nur vorsichtig ihren Fuß in den Edersee halten oder die Großen in den Parks, an den legendären Heilquellen Bad Wildungens und Bad Zwestens oder in der Quellentherme etwas für ihre Gesundheit tun und wohltuende Entspannung genießen. Ob der aktive Urlauber bei einer Kanufahrt die Natur unserer Region erlebt oder unsere grandiose Seenlandschaft bei einem Segel- oder Surftrip genießt. Ob am See, vom komfortablen Passagierschiff aus oder in idyllisch gelegenen Freibädern, im familienfreundlichen Hallen- und Spaßbad oder im besonders angenehm temperierten Therapie- und Wellness-Bad. Urlauber erleben bei uns eine bezaubernde Naturlandschaft und das Lebenselement Wasser in ihrer reinsten Form.

Lernen Sie in unserer Erlebnisregion, wie wichtig und erfrischend Wasser wirklich ist. Es ist spritzig und belebt. Es ist wohltuend und kann bei vielen Beschwerden als natürliches Heilmittel angewendet werden. Es ist gesund – in allen Lebenslagen. Unsere Angebote rund um das Thema Wasser:

- Segeln, Surfen, Tauchen und Angeln
- Kanufahrten für Anfänger und Profis
- Attraktive Ausflugsfahrten
- Spaziergänge durch den Natur- und Nationalpark Kellerwald-Edersee, Teilgebiet des UNESCO-Weltnaturerbes, mit zahlreichen Bächen, klaren Quellen und reizvollen Flussläufen
- Strand-, Frei-, Hallen- oder Spaßbäder (Wasser-, Spiel- & Spaßtage während der Ferienwochen)
- Kurparkbummel mit Heilwasserprobe
- Wellness-Behandlungen und Trinkkuren
- Therapieanwendungen im Bewegungsbad und Aqua-Fit

Segelschule
Rehbach

Bootfahren am Edersee

DER EDERSEE

Edersee von oben / Halbinsel Scheid

Gesundheit und Kultur

Mehr denn je haben wir wieder schätzen gelernt wie wichtig uns unsere Gesundheit ist und wie gut wir auf sie aufpassen und sie pflegen und hegen müssen. Und wo geht das am besten? Natürlich in einem der drei größten Deutschen Kurorte, der Gesundheits- und Wohlfühlstadt Bad Wildungen und ihrer kleinen Schwester, dem nahegelegenen Bad Zwesten. Über 18 Reha-Kliniken, drei Akutkliniken und zahlreiche kompetente Dienstleister, die sich mit nichts anderem als unserer Gesundheit beschäftigen, sind für Sie da. Wohltuende Angebote, vertrauensvolle Gespräche und individuelle Gesundheitsprogramme erhalten Sie bei uns. Sie stehen im Zentrum unserer Bemühungen rund um Ihr Wohlbefinden. Sie sollen bei uns ankommen, sich verwöhnen und behandeln lassen und gern wiederkommen, weil Ihnen die Zeit bei uns gut getan hat und zwar ganzheitlich. Nur wenn Körper, Geist und Seele im Einklang sind, können Sie die alltäglichen Herausforderungen meistern und Ihr Leben genießen – und dafür sind unsere Gesundheits-Spezialisten da. Traditionelle Fernöstliche Medizin, natürliche Heilmittel und modernste Gesundheits-Therapien und -Wissenschaft in hochkompetenten Reha-Kliniken geben sich bei uns die Hand zu Gunsten Ihrer Gesundheit.
Und damit Ihnen vor lauter Gesundheit am Ende des Tages nicht doch ein bisschen die Decke auf den Kopf fällt, sorgen wir mit einem abwechslungsreichen ganzjährigen Kulturprogramm für Ihre Unterhaltung. Theater, Kabarett, Konzerte, Ausstellungen, Museen und Erlebnisführungen in malerischen Kulissen in Bad Wildungen, Bad Zwesten und Fritzlar verzaubern Sie und Ihre Lieben. Lachen ist gesund. Wir zaubern Ihnen ein Lächeln ins Gesicht mit unseren Veranstaltungen und einer einzigartigen Naturlandschaft. Entdecken Sie die Schätze unserer Erlebnisregion und bummeln Sie durch ihre einmalige Gesundheits- und Wohlfühlstadt Bad Wildungen.

Kultursommer Nordhessen

QuellenTherme
Bad Wildungen-Reinhardshausen

Klassik-Konzert

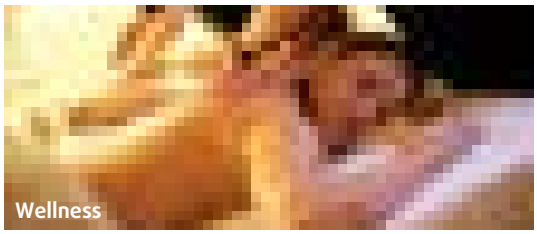
Wellness

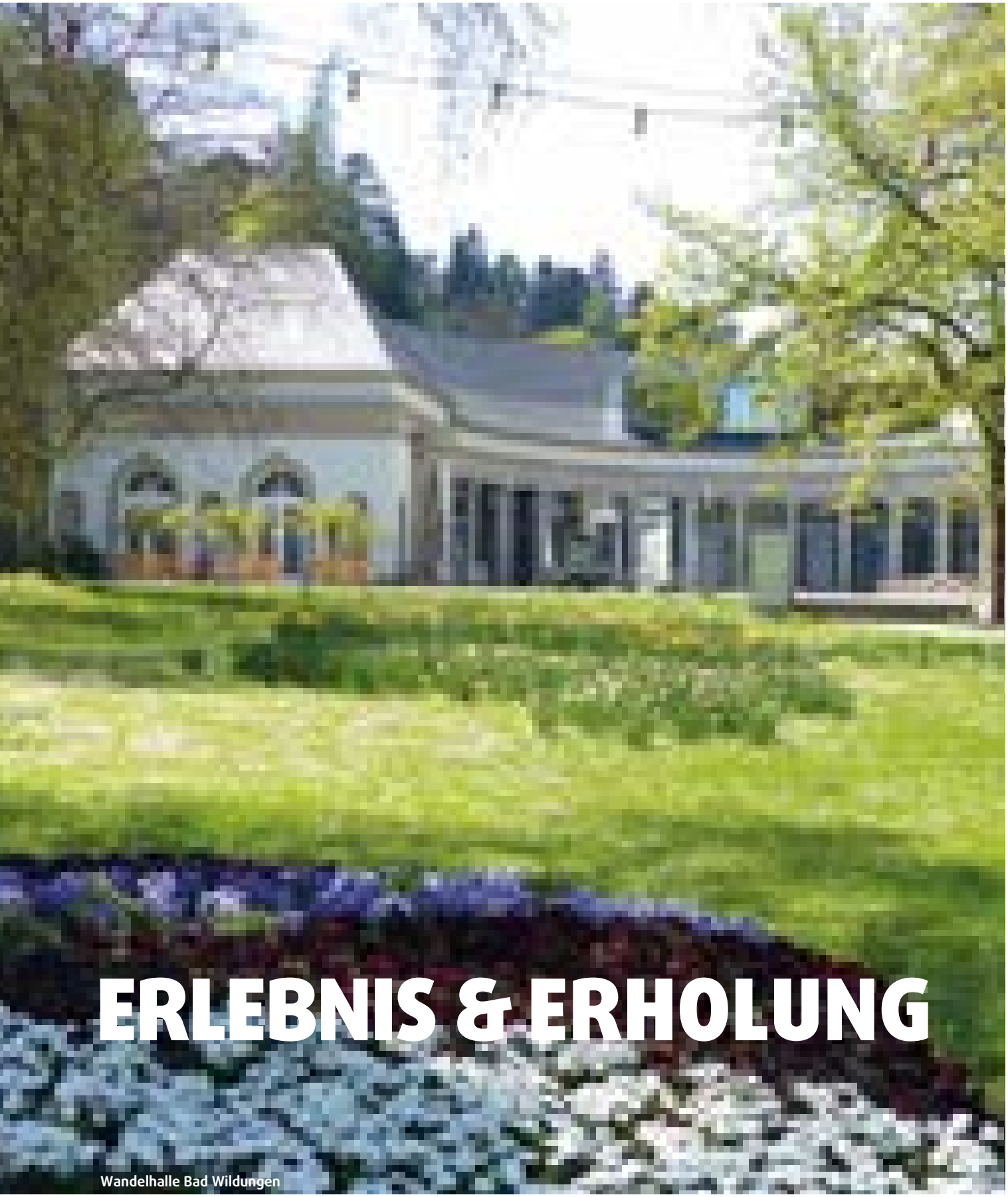

ERLEBNIS & ERHOLUNG

Wandelhalle Bad Wildungen

Wandern auf dem Urwaldsteig

AKTIV-URLAUB

Spaß auf Rädern

Bootfahren auf dem Edersee

Aktiv – für GROSS und klein!

Wanderabenteuer
Die faszinierende „Wildnis von morgen" gibt es am 27 km langen Edersee 365 Tage im Jahr. Der Rotbuchenurwald mit den fjordähnlichen Buchten des Edersees bildet eine traumhafte Wanderkulisse und bietet ganzjährig spannende Naturerlebnisse. Urige Wälder zwischen den Bergkuppen und den Schluchten, bizarre Felsen und Blockhalden, naturnahe Quellen und glasklare Bäche sowie ruhige Wiesentäler und Waldwiesen sind die Schätze der Region. Kein Wunder, hier darf Natur noch Natur sein. Spektakuläre Einblicke in die alte und neue Wildnis eröffnen sich entlang des 68 km langen „Urwaldsteig Edersee" und des 158 km langen „Kellerwaldsteig". Allein 20 Rundwanderwege führen hinein in den sich selbst überlassenen Buchenurwald des Nationalparks Kellerwald-Edersee, der seit 2011 zum UNESCO-Weltnaturerbe „Die Alten Buchenurwälder Deutschlands" gehört.

Wie wäre es zur Abwechslung mit einer geführten Wanderung mit dem Naturparkführer oder Nationalpark-Ranger? Es ist unglaublich spannend, mit ihnen unterwegs zu sein. Inmitten uriger Wälder, vorbei an Schluchten, Felsen und Bächen, kann man die wunderschöne Natur hautnah erleben. Worauf warten? Auf in die Wanderschuhe!

Radler-Paradies
Wer zum Radfahren in unsere Erlebnisregion kommt, wird begeistert sein! Mit herrlichem Blick über die grünen Höhenzüge des Kellerwaldes, auf die Wälder und den Edersee, bietet sich alleine landschaftlich schon eine tolle Kulisse. Bei uns schaltet man gerne mal einen Gang herunter – um damit neue Energien für den Alltag zu tanken.

Wer mag, leiht sich dazu in Reinhardshausen, Bad Zwesten oder am Edersee ein hochwertiges und komfortables **Elektrofahrrad** aus. Damit radeln Sie bergab, bergauf und selbst bei Gegenwind stets mit einem Lächeln im Gesicht - der pure Genuss! Vielleicht haben Sie aber auch Lust auf eine Runde auf einem unserer besonders schön gelegenen Golfplätze? Ganz Mutige suchen den Nervenkitzel beim Gleitschirmfliegen oder sie bestaunen die malerische Region von oben bei einem Segel- oder Motorrundflug.

Fit bleiben und gesunden!
Unsere Urlaubsregion bietet nicht nur zahlreiche Möglichkeiten zur Erholung, sondern auch alle Voraussetzungen um geistig und körperlich fit zu bleiben. Bei uns steht einem aktiven Urlaub nichts im Wege. Ob an Land, zu Wasser oder in der Luft. Hier ist für jeden Gast das Passende dabei. Unser Kletterwald zum Beispiel ist ein Paradies für kleine und große Entdecker. Er fördert Geschicklichkeit, Strategie und Teamfähigkeit. Und bringt jede Menge Spaß. Ein Baumkronenspaziergang im Tree-Top-Walk erweitert hingegen die Sinne. Abwechslung finden Sie auch in den Spaß-, Wellness- und Erlebnisbädern. Wandern Sie gemütlich mit dem Esel am Flussufer entlang oder heben Sie zu einem atemberaubenden Gleitschirmflug ab. Entdecken Sie die Welt aktiver Erholung!

Eichhörnchenpfad Edersee

Golfplatz Bad Wildungen

WELTNATURERBE BUCHENWÄLDER

Nationalpark
Kellerwald-Edersee

Nationalpark Kellerwald-Edersee

Naturpark Kellerwald-Edersee

Mutter Natur hat die Erlebnisregion Edersee mit Ihren Schätzen reich bedacht. Die Kombination aus großräumigem Naturpark Kellerwald-Edersee und dem darin eingebetteten Nationalpark ist außergewöhnlich und bietet vielfältige Wander- und Freizeitaktivitäten. Der 5700 Hektar große Nationalpark Kellerwald-Edersee schützt einen der letzten großen und naturnahen Rotbuchenwälder Mitteleuropas. Ausgewählte Bereiche wurden im Jahr 2011 von der UNESCO als Weltnaturerbe geadelt. Hier erleben Sie schon heute die „Wildnis von morgen"!

Verbinden Sie den Besuch des Nationalparks mit einem Urlaub in der reizvollen Mittelgebirgslandschaft des Kellerwaldes und übernachten Sie bei einem der zertifizierten Nationalpark-Partnerbetriebe.

Einzigartige Urwaldrelikte, über 1.000 klare Quellen und Bäche sowie faszinierende Felsfluren mit der europaweit gefährdeten Pfingstnelke sind seine Schätze.

Im NationalparkZentrum Kellerwald können Besucher spielerisch die Geheimnisse des Nationalparks entdecken und sich von einem einmaligen 4D-Kinoerlebnis faszinieren lassen. Wer im „Reich der urigen Buchen" zufällig keine Tiere beobachten konnte, kommt im WildtierPark Edersee auf seine Kosten. Im BuchenHaus lädt eine geheimnisvolle Reise durch das BoggelReich zum Entdecken, Erleben und Staunen ein.

www.weltnaturerbe-buchenwaelder.de
www.nationalpark-kellerwald-edersee.de
www.naturpark-kellerwald-edersee.de

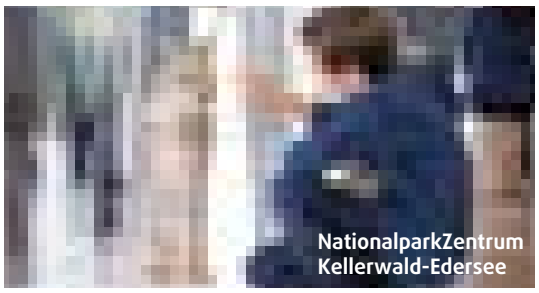
NationalparkZentrum Kellerwald-Edersee

Knorreichenstieg

Hagenstein Route

Rotbuchen auf der Ringelsbergroute

Übersichts-karte

Wanderwege

- Qualitätswanderweg Urwaldsteig Edersee 68 km
- Qualitätswanderweg Kellerwaldsteig 158 km
- Kellerwaldsteig Alternativeroute 50 km
- Qualitätswanderweg Ederhöhenpfad 64 km
- Premiumwanderweg Habichtswaldsteig 85 km
- Premiumwanderweg Ums Dorf Kleinern 10 km
- Lichtenfelser Panoramaweg 65 km
- ARS Natura 200 km
- Braunkohle-Rundweg 32 km

Radwege

- Edersee-Rundweg
- Ederseebahn-Radweg
- Eder-Radweg
- GeoRadroute Ruhr-Eder
- Radfernweg R5
- Radfernweg R6

Sonstige Informationen

- Tourist-Information
- Bahnschienen
- Personenschifffahrt
- Ruine
- Straße
- Straße
- Autobahn
- Bahnhof
- Bergbahn
- Burg / Schloss
- Fährverbindung
- Orte
- Wasser
- Naturpark

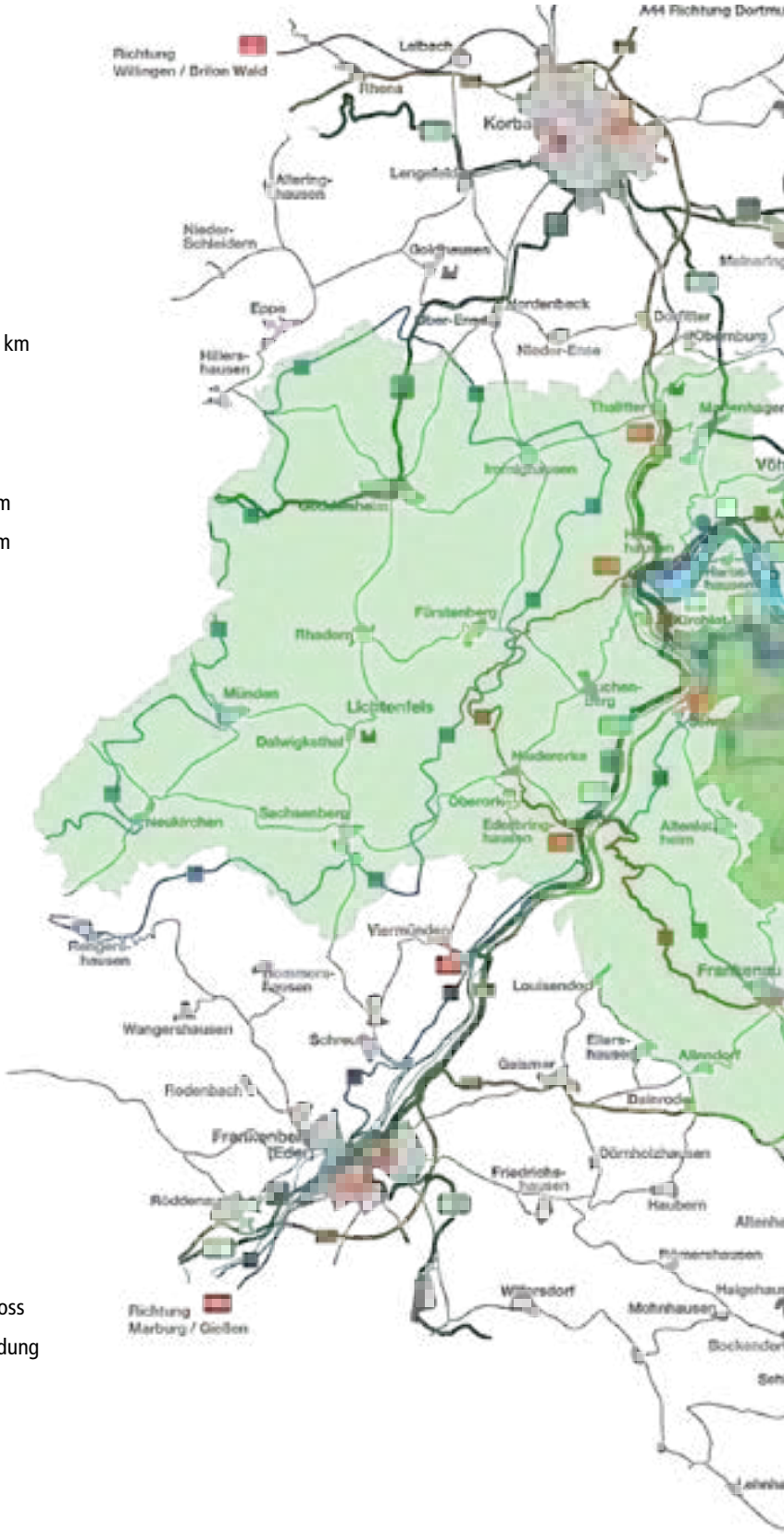

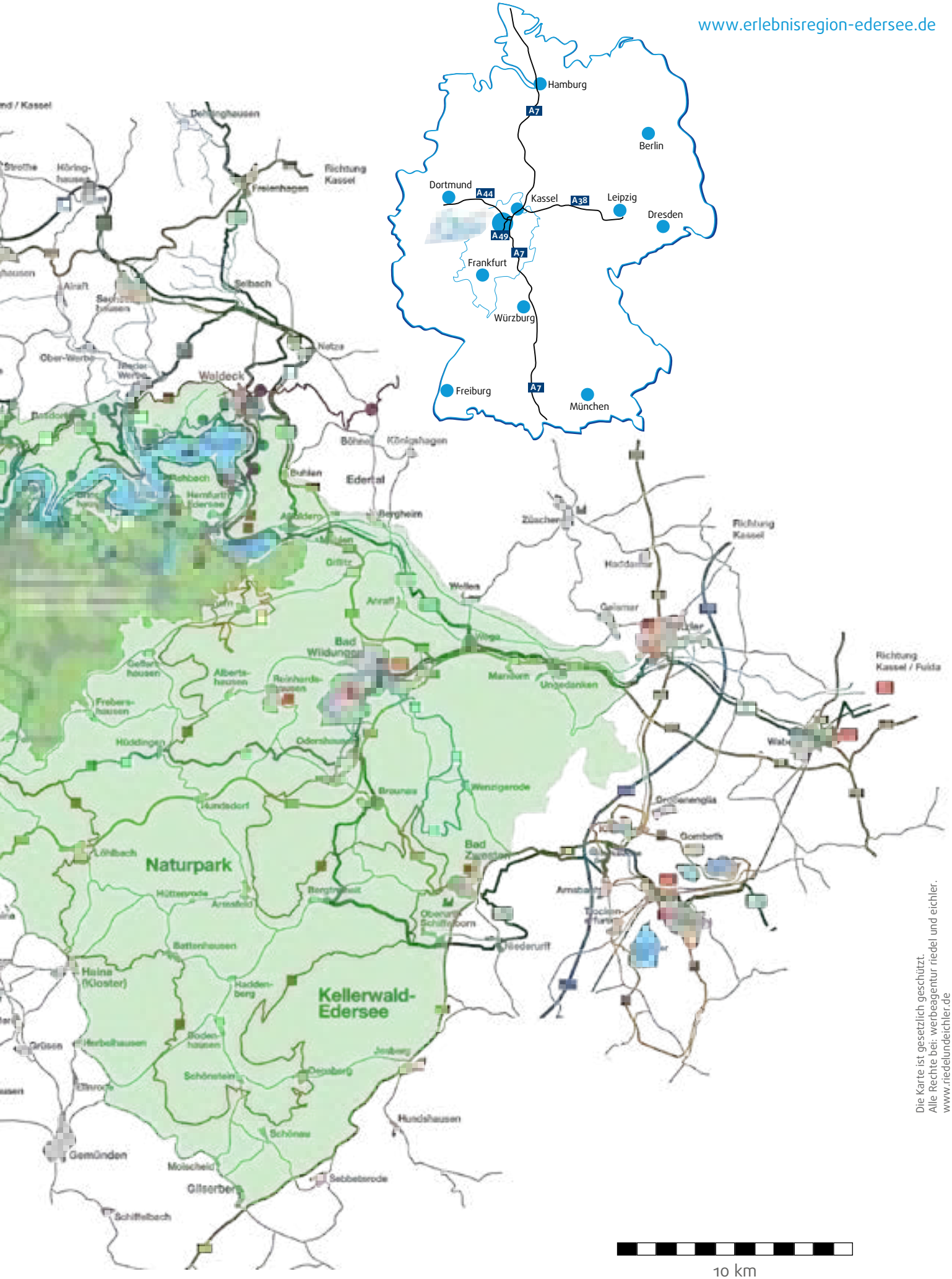

Die Karte ist gesetzlich geschützt.
Alle Rechte bei: werbeagentur riedel und eichler.
www.riedelundeichler.de

Die Ederseeregion

Inmitten des Naturparks Kellerwald-Edersee liegt er, nahezu malerisch – der 27 km lange Edersee, einer der größten Stauseen Europas!

Mit seiner ausgezeichneten Wasserqualität lockt der Stausee jedes Jahr aufs Neue unzählige Wassersportler und Naturliebhaber an. Ein wahres Paradies für Angler, Taucher, Segler und Wasserskifahrer ist dieser herrliche Fleck Erde.

Bei einer Radtour im Sommer um den Edersee empfiehlt es sich daher, die Badesachen gleich mit einzupacken. Ein Sprung ins kühle Nass wirkt wunderbar belebend, alle Uferbereiche sind frei zugänglich!

Wer es etwas ruhiger mag, kann es sich an den vielen kleinen Buchten des Sees gemütlich machen und einfach nur den Tag genießen. Oder sich aufmachen in die großartige Natur des Nationalparks Kellerwald-Edersee (UNESCO-Weltnaturerbe).

Zertifizierte Wanderwege und zahlreiche Rundwanderwege führen rund um den Edersee. Anspruchsvolle Touren oder mühelose Wanderwege lassen einen Einblick in die nahezu unberührte Natur zu. Auch ein Besuch der mächtigen Staumauer darf nicht fehlen!

Über 400 Meter lang und 48 Meter hoch, führt sie zu einer Vielzahl gastronomischer Betriebe und dem Aquapark, einer Miniatur-Ausgabe des Edersees. Dieser lädt die kleinen Besucher zu zahlreichen Wasserspielen ein.

Etwas höher liegt der Wildtierpark, in dem heimische Tiere in weitgehend natürlicher Umgebung beobachtet werden können.

TIPP
Jeden Abend, nach Einbruch der Dunkelheit, sorgen 39 LED-Scheinwerfer dafür, dass die Sperrmauer in ein farbenprächtiges Licht getaucht wird. Ein wahrhaft spektakulärer Anblick!

Vom Vier-Sterne-Hotel mit Wellness-Bereich und Schwimmbad über Landhotels, einfache Gästehäuser und Pension bis zur Fünf-Sterne Ferienwohnung: für jeden Geschmack und Geldbeutel ist ein passendes Quartier vorhanden. So fühlt sich Urlaub an.

Wir freuen uns sehr auf Sie!

Edersee Touristic GmbH
Hemfurther Straße 14
34549 Edertal-Affoldern
Tel. 05623 99980
Fax 05623 999830
info@edersee.com
www.edersee.com

Blick auf Schloss Waldeck von der Halbinsel Scheid

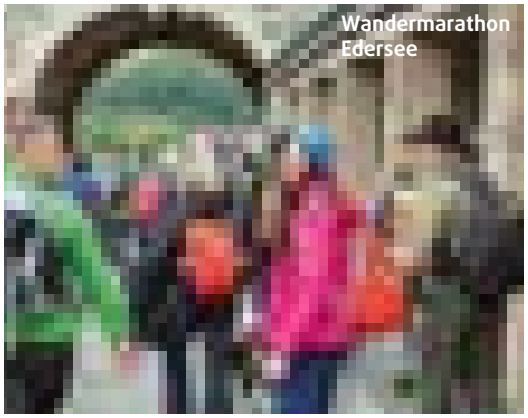
Wandermarathon Edersee

Steg Rehbach

DER EDERSEE

und seine Gastgeber

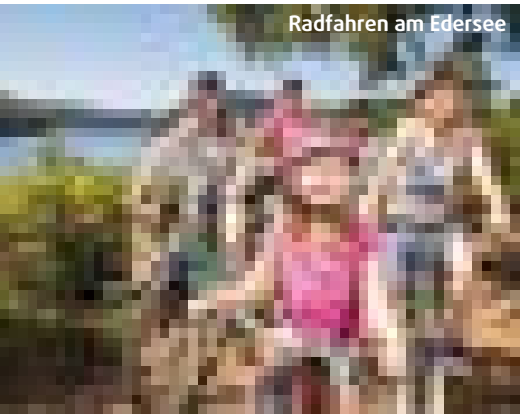
Radfahren am Edersee

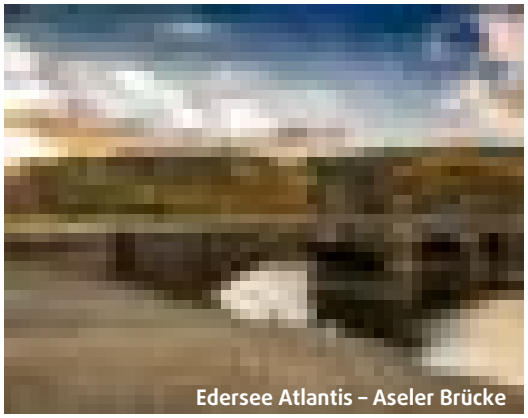
Edersee Atlantis – Aseler Brücke

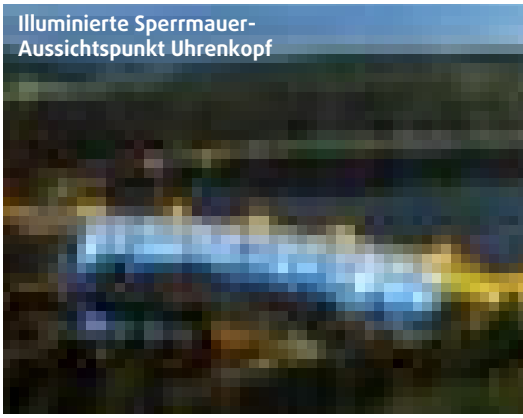
Illuminierte Sperrmauer-Aussichtspunkt Uhrenkopf

www.edersee.com

Tourenguide Edersee

Dein Erlebnis- und Reiseführer am Edersee

- *multimedial*
- *intuitiv*
- *GPS-gesteuert*
- *innovativ*

Und so funktioniert es:

1. „Edersee Tourenguide“ im Apple App Store oder Google Play Store herunterladen
2. App Starten und GPS zur Orientierung einschalten (wird beim Start automatisch abgefragt)
3. Auf „Tourensuche“ in der App gehen und am besten über WLAN/WiFi entsprechend eine passende Tour herunterladen
4. Touren am Edersee genießen oder zu Hause virtuell auf Tour gehen

Download

TIPP: Das vorherige Herunterladen spart mobile Daten und die Tour ist dann vor Ort inkl. Videos auch offline verfügbar!

Touren am Edersee zum Download

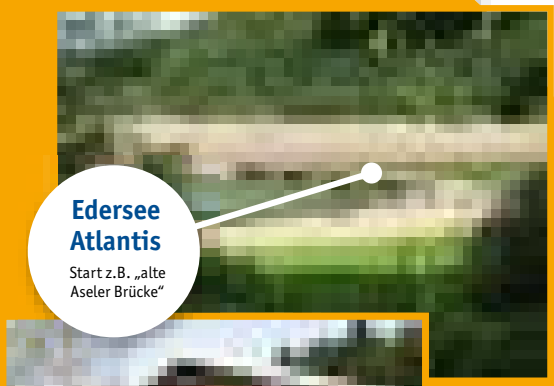

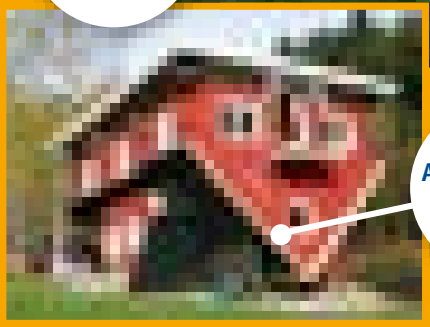

App Download
app.edersee.com

Erhältlich im

Jetzt bei

Erlebnisregion Edersee

powerd by

sprenger druck

Mit seiner einzigartigen, ruhigen Alleinlage direkt am Edersee und der Edertalsperre, sowie am Fuße des Waldecker Berglands, bietet Ihnen das Hotel Ederseeblick die perfekte Lage für Ihren Aufenthalt im Edertal.

Unsere 36 Nichtraucherzimmer, überwiegend mit Balkonen/Loggien und Seeblick bieten Ihnen einen umfangreichen Komfort mit Duschbad, WC, Flachbild-TV (Sat.), kostenfreiem W-LAN und Doppelbetten.

Von Wander- und Fahrradtouren oder Wassersport finden Erholungssuchende alles, was das Herz begehrt. Die Anlegestelle der "Edersee Personenschifffahrt" direkt vor dem Hotel bietet einen idealen Ausgangspunkt für Entdeckungstouren rund um den See.
Autofahrer finden einen kostenfreien Parkplatz, Radfahrer einen Unterstellplatz für Ihre Räder.

Der Ortskern mit Geschäften liegt auf der anderen Seite der Staumauer und ist fußläufig gut zu erreichen.

Ob Sie in den Tag mit unserem abwechslungsreichen und Kraft spendenden Frühstück starten; am Mittag oder Abend unsere frisch zubereiteten, leckeren Speisen genießen, oder bei Kaffee und Kuchen entspannen möchten: unser Restaurant und weitläufige Terrasse bieten Ihnen mit der Aussicht auf den See und die Sperrmauer ein unverwechselbares Panorama.

Wir freuen uns auf Sie!

Ederseeblick
Hotel | Restaurant | Café

34549 Edertal-Hemfurth am Edersee | Randstraße 4
Telefon 056 23 – 94 79 0 | Telefax 056 23 – 94 79 75
info@hotel-ederseeblick.de | www.hotel-ederseeblick.de

www.strandhotel-lindequist.de
www.hotel-waterkant.de
www.booking.com/hotel/de/suderhaus-hiddensee.de

Betten ges.: 75

DZ*	Familienzimmer
29 ab 99 €	3 ab 119 €

*Preise (EZ/DZ/MBZ/Suiten): Zimmerpreise inkl. Frühstück

Waldhotel Dornröschenshöh

Betten ges.: 70

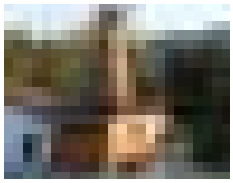

Bringhäuser Straße 76
34549 Edersee-Hemfurth
Tel. 05623 94850
Fax 05623 2568
info@dornroeschenshoeh.de
www.dornroeschenshoeh.de

Lage: Unser Hotel liegt ideal als zentraler Ausgangspunkt außerhalb Hemfurths, dennoch zentral zwischen Rehbach, dem Wildpark und dem Nationalpark Kellerwald.

Beschreibung: Das Hotel liegt in einer herrlichen Lage, umgeben von Wald, Wasser, weiten Wiesen und Bergen. 10 Gehminuten bis zum Badestrand „Rehbach" und dem Wildpark. Ideales Wander-und Wassersport- sowie Angelgebiet. Zentral für Wanderungen in alle Himmelsrichtungen. Die Hotelzimmer befinden sich in einem separatem Haus, daher finden Sie himmlische Ruhe, fernab von Restaurant und Kegelbahnen.

Besonderheiten: Neben unserem Restaurant mit Regionalen-und Internationalen Spezialitäten bieten wir Ihnen auch für Zuhause eine große Auswahl an Hausgemachten Konfitüren und Regionalen Köstlichkeiten zum Kauf an.

Sonderpreise in März und November 30,- € pro Person und Nacht inklusive Vollpension.

EZ*	DZ*	MBZ*
4	24	6
ab 44 €	ab 68 €	ab 81 €

Badespaß im Edersee

*Preise (EZ/DZ/MBZ/Suiten): Zimmerpreise inkl. Frühstück

Pension Haus Talblick

Betten ges.: 18

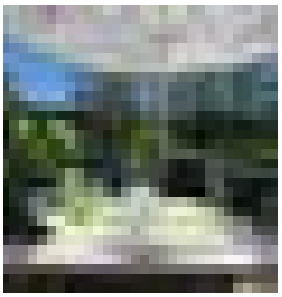

Familie Makowski
Zur Sperrmauer 45
34549 Edertal-Hemfurth
Tel. 05623 1734
info@talblick-edersee.de
www.talblick-edersee.de

Einen Tag – eine Woche oder länger!

Wir heißen Sie, in unseren modern und liebevoll eingerichteten Zimmern herzlich willkommen.
- in absoluter zentraler Lage
- hauseigener kostenfreier Parkplatz
- abschließbarer Fahrradraum
- Kaffee und Tee kostenfrei
- Frühstück mit Produkten aus der Region
- Getränkekühlschrank

Pauschalangebot zum Schnupperpreis:
5 Übernachtungen incl. Frühstück
Anreise Sonntag – Abreise Freitag zum Preis von 199,- € pro Person

EZ*	DZ*	MBZ*
3 ab 40 €	6 ab 75 €	1 ab 95 €

Gästehaus Bringhausen

Betten ges.: 22

Daudenbergstr. 14
34549 Edertal-Bringhausen
Tel. 05623 2582
info@windsurfing-edersee.com
www.gästehaus-bringhausen.de

Gemütliche Ferienzimmer mit Dusche/ WC ohne Frühstück in der Mitte Bringhausens, ca. 1 km zum See, geeignet als Gruppenhaus. Gemeinschaftsküche vorhanden.

EZ	DZ	MBZ	Haus kompl.
1 32-45 €	7 50-74 €	2 60-94 €	– 350-550

Pension Haus Sonneck

Betten ges.: 9

Hannelore Emde
Elmsbergstr. 27
34549 Edertal-Kleinern
Tel. 05623 1263
hans-rolf.emde@t-online.de
www.ggv.kleinern.de/Sonneck.html

Gepflegte Pension direkt am Wald und Eingang zum Nationalpark. Die besonders ruhige Lage und ein großer Garten laden zum Verweilen ein. Wir freuen uns auf Ihren Besuch!

EZ*	DZ*
1 30 €	4 60-70 €

Gasthaus Zorn „Zum grünen Kranz“

Betten ges.: 16

Regina Zorn
Edertalstr. 7
34549 Edertal-Wellen
Tel. 05621 3913
hallo@gasthaus-zorn.de
www.gasthaus-zorn.de

Freundliche Zimmer mit Dusche/WC, z. T. Balkon. Gute Küche mit Waldecker Spezialitäten. Hausschlachtung. Großer Garten mit Liegewiese. Gast- und Aufenthaltsräume mit gemütlicher Atmosphäre, Grillabende.

EZ*	DZ*	MBZ*
2 24 €	4 48 €	2 55 €

Camping am Edersee

*Preise (EZ/DZ/MBZ/Suiten): Zimmerpreise inkl. Frühstück

Edersee-Atlantis

Bedingt durch den Bau der Sperrmauer mussten die drei im Edertal liegenden Dörfer Asel, Berich und Bringhausen verlegt werden.

Bringhausen wurde abgetragen und in unmittelbarer Nähe – an einer höher gelegenen Stelle oberhalb des neu entstehenden Edersees – wieder aufgebaut. Ähnlich war die Vorgehensweise der Aseler. Auf einem Bergrücken, nördlich des ursprünglichen Ortes, errichteten sie den neuen Ortsteil Asel und am gegenüber liegenden Ufer des künftigen Sees Asel-Süd.

Der Ort Berich wurde von seinen Bewohnern komplett abgetragen und entstand in der Nähe von Bad Arolsen völlig neu und nennt sich seitdem sehr zutreffend „Neu"-Berich.

Auch die Gehöfte Stollmühle, Gut Vornhagen, Bericher Hütte sowie der Niederwerber Hammer mussten dem Projekt weichen, da sie alle im Bereich des künftigen Stausees lagen.

Noch heute kann man bei niedrigem Wasserstand im Edersee die Reste der alten Siedlungen, das „Edersee-Atlantis" besichtigen (etwa die Aseler Brücke ab ca. 235 m ü. NN, Teile der mit Betondecken versehenen alten Friedhöfe ab ca. 230 m ü. NN etc. sowie ein Modell der Talsperre ab ca. 219 m ü. NN).

Weitere Informationen und den aktuellen Wasserstand des Edersees erfahren Sie auf www.edersee.com

Liebesinsel – Bringhausen

Ferienwohnung Am Nationalpark

Iris Dorn-Fehr
Brückenstr. 4
34549 Edertal-Affoldern
Tel. 05623 1625
irisdfehr@t-online.de
www.fewo-nationalpark-edersee.de

Gemütliche, gut ausgestattete Ferienwohnung. Großer Wohnraum mit Kaminofen und Kuschelsofa. Islandpferde am Haus. Geführte Wanderungen mit Insider-Tipps von Nationalparkführerin.

Sterne	Anz.	Pers.	m²	Schlafz.	Preis*
F ★★★	1 FW	2-5	95	3	ab 469

Ferienwohnung Ederufer

Bianca und Markus Norwig
Brückenstr. 5
34549 Edertal-Affoldern
Tel. 05623 2130
markus-norwig@t-online.de
www.edersee-ferienwohnung-affoldern.de

Die Fewo liegt direkt am Ederufer in der Nähe des Affolderner Sees. Der Nationalpark und Urwaldsteig laden zum Wandern ein. Zum Edersee und vielen Freizeitangeboten sind es 5 km. Wir freuen uns auf Sie!

Sterne	Anz.	Pers.	m²	Schlafz.	Preis*
	1 FW	2-4	70	1	250-420

FH Weitblick, FH Blockhaus, FW Bergblick

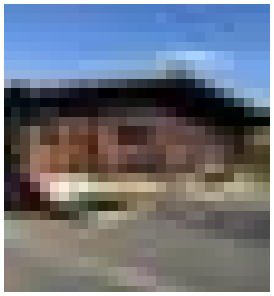

Romana Hildebrandt
Wegaer Str. 21
34549 Edertal-Anraff
Tel. 02351 22424 o. 0176 62285177
ferienhaus@hildebrandt-net.eu / ferienwohnung@hildebrandt-net.eu
blockhaus@hildebrandt-net.eu
www.ferienhaus-edertal.de / www.ferienwohnung-edertal.eu

Lage: Ruhig gelegene Unterkünfte auf einem Grundstück, auch zusammen buchbar, im Edertal mit herrlichem, unverbautem Blick über Wiesen und Wälder, Sonnenterrassen mit Ausgang zum Garten.
Beschreibung: Unsere Unterkünfte sind Wohlfühloasen für Personen, die Abstand zum Alltag suchen. KFZ- und Fahrradstellplätze sind vorhanden. Für Allergiker geeignet, Nichtraucherunterkünfte, keine Tiere erlaubt. W-LAN Anschluss. Das Ferienhaus ist zweigeschossig, großzügig für zwei Personen, ideal für zwei Paare, aber auch für Familien mit Kindern. Die Ferienwohnung ist ideal für 1-2 Personen. Das Blockbohlenhaus ist außergewöhnlich, mit allem Komfort für größere Gruppen (ab 5 Personen) und bietet großzügigen Platz.

Sterne	Anz.	Pers.	m²	Schlafz.	Preis*
F ★★★★	1 FH	1-5	106	2-3	ab 525
F ★★★★	1 FW	1-2	30	1	ab 315
	1 FH	5-14	250	5	ab 1365

Wandern auf dem Urwaldsteig Edersee

*FW/FH: Preise in € pro Woche

Ferienwohnung Sölzer

Erhard Sölzer
Fünfseenblickstr. 1
34549 Edertal-Bringhausen
Tel. 05623 933443
info@ferienwohnung-soelzer.de
www.ferienwohnung-soelzer.de

Die helle und freundliche Ferienwohnung liegt im Erdgeschoss unseres renovierten, über 100-jährigen Fachwerkhauses am Nationalpark. Die Wände wurden in den Wohn-Schlafräumen mit Naturlehmputz versehen. WLAN vorhanden

Sterne	Anz.	Pers.	m²	Schlafz.	Preis*
F ★★★★	1 FW	1-2	55	1	350

Ferienwohnung „am Edersee“

Heiko Maurer
Daudenbergstr. 5a
34549 Edertal-Bringhausen
Tel. 05623 935189
Mobil 0162 7840945
maurer.heiko@freenet.de
www.am-edersee.de

Die außergewöhnliche Lage zum Edersee und Nationalpark eröffnet Ihnen die ganze Vielfalt an Ausflugszielen, Wander- und Radwegen in der Erlebnisregion. Wassersport in der Nähe.

Sterne	Anz.	Pers.	m²	Schlafz.	Preis*
F ★★★★	1 FW	1-2	63	1	351
	1 FW	1-6	66	2	379
	2 FW	1-2 / 1-4	23 / 39		267-309
	1 FW	1-4	61	1	351

Ferienwohnung Rabe am Edersee

Haus Rabe
Daudenbergstr. 18
34549 Edertal-Bringhausen
Tel. 05623 9735555
Mobil 0170 1809774
info@fewo-edersee-rabe.de
www.fewo-edersee-rabe.de

Komfortable Ferienwohnungen am Nationalpark, direkt an Wander- und Radwegen. Wenige Minuten zum See. Große Terrasse und Garten mit Grill und Liegewiese. Fahrräder, Ruderboot und Wanderstübchen stehen Ihnen zur Verfügung.

Sterne	Anz.	Pers.	m²	Schlafz.	Preis*
F ★★★★	1 FW	2-6	86	2	ab 392
F ★★★	1 FW	2-4	62	1	ab 294

Ferienwohnungen am Edersee Haus Bergblick

Familie Höhle
Daudenbergstr. 20
34549 Edertal-Bringhausen
Tel. 05623 4955
Fax 05623 4955
anfrage@edersee-hausbergblick.de
www.bergblick-edersee.de

Direkt am Nationalpark Kellerwald-Edersee liegen unsere gemütlich und modern eingerichteten Ferienwohnungen mit Terrasse oder Balkon. Erleben Sie vielfältige Freizeitmöglichkeiten in unserer Nähe.

Sterne	Anz.	Pers.	m²	Schlafz.	Preis*
F ★★★	1 FW	2-4	40	2	ab 315
F ★★★	2 FW	1-2	40	1	ab 315

FW „Naturpark Christian“ am Edersee

Hans Rödermund
Oberstr. 14
34549 Edertal-Bringhausen
Tel. 0177 2380602
h.roedermund@t-online.de
www.edersee-urlaub.de

Auf einem 1.000 m² großem Grundstück direkt am Edersee liegt unsere gediegen eingerichtete FeWo mit separatem Eingang. Küche mit Geschirrspüler Mikrowelle. Duschbad mit WC. Wohnzimmer mit Sat-TV. Gepflegter Garten mit Freisitz, Grillkamin & Spiel- und Liegewiese. Parkplatz.

Sterne	Anz.	Pers.	m²	Schlafz.	Preis*
	1 FW	2-5	68	2	ab 392

Fünfseenblick bei Bringhausen

*FW/FH: Preise in € pro Woche

Ferienhaus Heidehügel

Gerd Rübsam
Oberstr. 48
34549 Edertal-Bringhausen
Mobil 0177 8300021
info@ederboot-charter.de
www.ferienhaus-heidehuegel-edersee.de

Das 2012 renovierte Haus liegt sehr ruhig am Ortsrand; direkt am Eingang des Nationalparks. Von hier aus können herrliche Wanderungen oder Radtouren unternommen werden. Bei der Planung helfen wir gern.

Sterne	Anz.	Pers.	m²	Schlafz.	Preis*
	1 FH	1-4	80	2	525-595

Ferienwohnungen Kupille

Thomas Kolmsee
Daudenbergstr. 22
34549 Edertal-Bringhausen
Tel. 0171 8114493
thomaskolmsee@gmx.de
www.ferienwohnungen-kupille.de

Genießen Sie bei uns die einzigartige Landschaft des Nationalparks Kellerwald-Edersee. Behaglich u. zweckmäßig ausgestattete Ferienwohnungen; in ruhiger Lage. Ihr Hund ist auch herzlich willkommen!

Sterne	Anz.	Pers.	m²	Schlafz.	Preis*
	1 FW	1-3	40	2	280
	1 FW	1-2	40	1	280

Ferienhaus Schlossblick am Edersee

Ingrid Sauer
Kleeacker 4
34549 Edertal-Bringhausen
Tel. 05621 9630299
Mobil 0172 5887734
info@fewo-schlossblick-weinberg.de
www.fewo-schlossblick-weinberg.de

Lage: Hier finden Sie eine herzliche Urlaubsatmosphäre in schönster Lage direkt am Edersee. Nähe zur Surfschule, Bootsverleih, Restaurants, Wildpark, Kletterpark, Baumkronenweg, Segelschule und zum Weltnaturerbe Nationalpark Kellerwald-Edersee.

Beschreibung: In neuen komfortablen Ferienwohnungen für jeweils 2-4 Personen mit Panoramablick auf Schloss Waldeck, Edersee mit Liebesinsel und Badebucht (nur 2 Gehminuten zum See). Die hellen komplett eingerichteten Räume mit Einbauküche, Geschirrspüler, Mikrowelle, Elektro- Kleingeräte, DU/WC, Sat-TV, CD Radio, Spiele, Infos, Waschmaschine, Grill, Parkplätze u.v.m. verschönern Ihren Urlaub. Ideal für Wassersportler, Angler, Mountainbiker, Wanderer und für einen erholsamen Urlaub. Im sonnig, frei gelegenem Haus in der schönen Bringhäuser Badebucht.

Sterne	Anz.	Pers.	m²	Schlafz.	Preis*
	2 FW	1-4	60	2	ab 450 a. A.

Haus Panoramablick

Fam. Ewald
Unterstr. 31
34549 Edertal-Bringhausen
Tel. 05682 730307
Mobil 0172 5635827
Fax 05682 730309
BlockhausundCarportCenter@t-online.de
www.waldeck.net/panoramablick

Untere gemütliche Fewo, in 3 Gehminuten zum See. Sie sitzen vor dem Haus und haben direkten Seeblick. Große Wiese u. Außensauna. Grillen und Spielen mit Blick auf den Edersee und ein Parkplatz direkt am Haus.

Sterne	Anz.	Pers.	m²	Schlafz.	Preis*
	1 FW	2-4	55	2	ab 420

Staumauer von der Wasserseite

*FW/FH: Preise in € pro Woche

Edersee | Edertal

Gellershausen / Giflitz / Hemfurth

Haus Bergblick

B. und H. Hartmann
In der Lücke 7
34549 Edertal-Gellershausen
Mobil 0170 5990310
BirgitBergblick@aol.com
www.bergblick-gellershausen.de

Sonnig und frei gelegenes Haus am Ortsrand des Nationalpark Kellerwald-Edersee. Gemütliche und komfortable Ferienwohnung mit Terrasse und Liegewiese. Auch für Allergiker geeignet. Gute Wander- und Radfahrmöglichkeiten.

Sterne	Anz.	Pers.	m²	Schlafz.	Preis*
	1 FW	2-4	55	1	ab 245

Ferienwohnung Heike

Familie Köhler
Rathausweg 8
34549 Edertal-Giflitz
Tel.: 05623 9330132
h.koehler@fewo2edersee.de
www.fewo2edersee.de

Die modere Maisonette-Wohnung bietet auf ca. 75 qm: offene, komplett ausgestatte Küche; Wohn-/Esszimmer mit Tisch, 4 Stühlen, Sofa & TV; Bad mit Dusche & WC; Schlafzimmer mit begehbarem Kleiderschrank.

Sterne	Anz.	Pers.	m²	Schlafz.	Preis*
	1 FW	1-3	75	1	ab 420

Ferienwohnung / Ferienhaus Hankel

Familie Dirk und Bianka Hankel
Kraftwerkstr. 5
34549 Edertal-Hemfurth
Tel. 05623 1585
Mobil 0170 8240920
info@fewo-hankel.de
www.fewo-hankel.de

Lage: Ferienwohnung und Ferienhaus befinden sich in Hemfurth, in zentraler Ortslage und unmittelbare Nähe zum Edersee, der Edertalsperre und dem Nationalpark Kellerwald-Edersee.

Beschreibung:
Ferienwohnung: Die Ferienwohnung ist ebenerdig erreichbar, modern und liebevoll eingerichtet und bietet helle, freundliche Räume. Eigene Terrasse, großer Garten mit Liegefläche am Wasser, Sauna zur Mitbenutzung.
Ferienhaus: Das Ferienholzhaus, gehobene Ausstattung, ist gemütlich und komfortabel eingerichtet. Schlafzimmer mit individuell verstellbarer Bettanlage und behindertengerechtem Bad. Sauna zur Mitbenutzung. Eine eigene Terrasse, ein großer Garten mit Spielgeräten und Liegefläche am Wasser laden zum Entspannen ein.

Sterne	Anz.	Pers.	m²	Schlafz.	Preis*
F ★★★★	1 FW	1-2	42	1	427
	1 FH	2-4	65	1	665

Ferienwohnung Linge Perle

Martina Kreß
Am Linge 1
34549 Edertal-Hemfurth
Tel. 05623 9338641
Mobil 0177 7788488
martina.kress@linge-perle.de
www.linge-perle.de

Wunderschönes Nur-Dach-Fachwerkhaus in ruhiger Lage. Die 2-Personen-Nichtraucher-Ferienwohnung befindet sich im Untergeschoss eines Nichtraucherhauses. Fewo ist eingerichtet im hochwertigen Landhausstil. Mit eigenem Garten u. Grillplatz.

Sterne	Anz.	Pers.	m²	Schlafz.	Preis*
F ★★★★	1 FW	2	76	1	ab 441

Villa am Edersee

Wiebke Happich
Ederstr. 10
34549 Edertal-Hemfurth
Tel. 05634 1712
Mobil 0178 3245980
info@sommerhaus-edersee.de
www.sommerhaus-edersee.de/villa-am-edersee

Die Wohnung liegt im Erdgeschoss unseres Hauses. Eine Küche mit Spülmaschine, 1 großes Bad und ein kleiner Garten mit Grillmöglichkeit stehen zur Verfügung. Spielplatz für Kinder direkt nebenan.

Sterne	Anz.	Pers.	m²	Schlafz.	Preis*
F ★★★	1 FW	2-4	87	2	ab 390

*FW/FH: Preise in € pro Woche

Ferienwohnung Caroline

Andreas Siebert
Am Linge 9
34549 Edertal-Hemfurth
Tel. 05623 1732
Mobil 0160 1803670
siebis@vodafon.de
www.fewo-caroline.jimdo.com

Unsere Fewo liegt in ruhiger Lage am Rande des Nationalparks. Die Einstiege in Kellerwald- und Urwaldsteig sind nur 200 Meter entfernt. Damit ist unsere Fewo ideal für Wanderer und Familienurlauber. Parkplatz vor dem Haus.

Sterne	Anz.	Pers.	m²	Schlafz.	Preis*
F ★★★	1 FW	2-4	64	1	ab 378

Ferienwohnungen Paul

Mario Paul
Bahnhofstr. 7
34549 Edertal-Giflitz
Tel. 05623 4892
Mobil 0172 7645328
info@edersee-holiday.de
www.edersee-holiday.de

Genießen Sie einen erholsamen und entspannten Urlaub am Edersee in unseren Ferienwohnungen in Hemfurth oder unserem Ferienhaus in Waldeck. Ideale Lage für zahlreiche Unternehmungen am See und Nationalpark.

Sterne	Anz.	Pers.	m²	Schlafz.	Preis*
F ★★★	2 FW	2-6	100	2	ab 350
F ★★★	1 FH	2-5	100	2	ab 475

Ferienwohnungen Haus Ederblick

Christel Zwiener
Hangweg 4
34549 Hemfurth-Edersee
Tel. 05623 1729
Zwiener-ederblick@t-online.de
www.ferienwohnungen-haus-ederblick.de

Erholsame Tage in komfort. einger. Fewos in Hemfurth-Edersee. Überd. Balkone bieten freien Blick auf Eder und Ederberge. Gerne erteilen wir persönliche Auskünfte. Unsere Ferienwohnungen verfügen über W-Lan.

Sterne	Anz.	Pers.	m²	Schlafz.	Preis*
F ★★★	1 FW	1-3	58	1	ab 350
F ★★★	1 FW	1-2	56	1	ab 350

Ferienwohnungen Haus Waldesruh

Helga Zwiener
Am Linge 11
34549 Hemfurth-Edersee
Tel. 05623 1731
waldesruh-edersee@web.de
www.waldesruh-edersee.de

Gemütl. u. kinderfreundl. eingerichtete Fewos m. gr. Garten. 200 m Einstieg auf Ur- u. Kellerwaldsteig. Kostenlose Fahrräder, Brötchenservice, Yvonne's Massagestübchen.

Sterne	Anz.	Pers.	m²	Schlafz.	Preis*
F ★★★	1 FW	2-4	55	2	ab 350
F ★★★	1 FW	2-4	68	2	ab 385
F ★★★	1 APP	1-2	24	1	ab 315

Krüger-Holiday

Hagebuttenweg 2
34549 Edertal-Hemfurth
Tel. 05623 2930
Fax 03222 1347780
gast@krueger-holidays.de
www.krueger-holidays.de

Nichtraucher-Fewo m. Terrasse, Telefon, Sat-TV u. Internet. Mod. einger. WZ m. sehr guter Schlafcoach, Küchenzeile sowie Duschbad/WC. Die Fewos sind rollstuhlgerecht, Parkplätze direkt am Haus.

Sterne	Anz.	Pers.	m²	Schlafz.	Preis*
F ★★★	1 FW	2-4	55	1	ab 323
F ★★★	1 FW	2-4	68	1	ab 358

Ferienwohnung Funti

Wladimir und Olga Funtov
Am Linge 4
34549 Edertal-Hemfurth
Tel. 05623 935720
Mobil 0152 54101048
wladimir-funtov@t-online.de
www.fwo-edersee.de

Komfortable, helle und vor allem modern eingerichtete Dachgeschoss-Ferienwohnung in unmittelbarer Nähe des Kellerwald-Edersees und der Sperrmauer. Großer Garten mit Grill und Hollywoodschaukel.

Sterne	Anz.	Pers.	m²	Schlafz.	Preis*
	1 FW	2-4	60	2	ab 385

*FW/FH: Preise in € pro Woche

Edersee-Auszeit

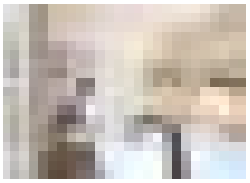

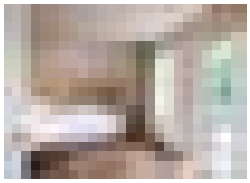

Edersee-Auszeit
Brühlfeld 2
34549 Edertal-Hemfurth
Tel. 05623 9330620
Mobil 0151 27657100
info@edersee-auszeit.de
www.edersee-auszeit.de

Lage: Das historische Haus mit Ferienwohnungen befindet sich in spektakulärer Alleinlage mitten im Naturpark mit einzigartigem Blick auf den Edersee.

Beschreibung: Das denkmalgeschützte Haus bietet in 12 individuell und komplett eingerichteten Ferienwohnungen Urlaubsvergnügen mit allem Komfort. Jede Wohnung verfügt über eine Küchenzeile größtenteils mit Spülmaschine sowie über ein modernes Bad. Die Vielfalt der angebotenen Ferienwohnungen bietet für jeden das perfekte Urlaubsdomizil. Im Haupthaus ist ein Fahrstuhl vorhanden.

Sterne	Anz.	Pers.	m²	Schlafz.	Preis*
	1 FW	1-2	17	1	ab 445
	1 FW	1-2	44	1	ab 535
	2 FW	1-2	47	1	ab 605
	2 FW	1-2	50	1	ab 605
	1 FW	1-4	50	2	ab 700
	1 FW	1-4	53	2	ab 700
	2 FW	1-4	70	2	ab 770
	1 FW	1-4	70	2	ab 840
	1 FW	1-6	80	3	ab 870

Ferienholzhaus Edersee

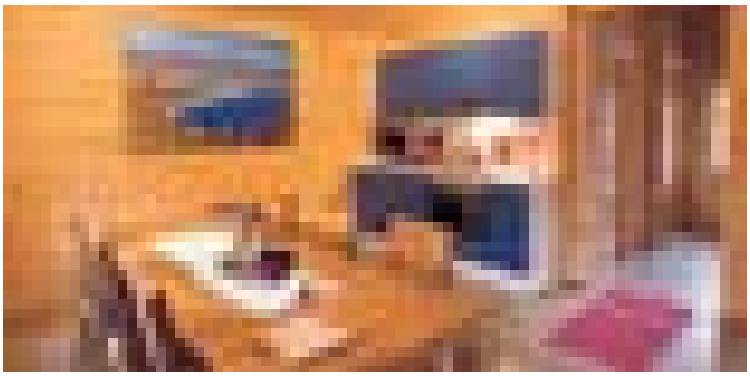

Denise und Daniel Stöcklein
Ferienstraße 1-5a
34549 Edertal-Hemfurth
Mobil 0171 4042271
denise.stoecklein@gmx.de
www.ferienholzhaus-edersee.de

Lage: In der Ferienstrasse in Hemfurth am schönen Edersee stehen unsere 4 Ferienhäuser in Holzblock-Bauweise. Die Häuser liegen alle nebeneinander und eignen sich auch für größere Familien oder Gruppen.

Beschreibung: Die Ferienhäuser liegen ganz in der Nähe der Edertalsperre, zwischen Edersee und Nationalpark Kellerwald mit UNESCO-Weltkulturerbe. In unseren Häusern Ronja, Greta und Birk können 6-8 Personen übernachten. Urlaub mit Hund ist ebenfalls im Haus Ronja und Haus Greta möglich. Die Häuser Birk und Elsa sind barrierefrei und behindertengerecht eingerichtet sowie Haus Greta bedingt barrierefrei ist. Wer romantischen Hüttenzauber gerne mag, für den steht im Wohnzimmer ein Kaminofen. Zusätzlich bieten wir Ihnen auf Bestellung gegen Aufpreis Grilltüten mit Wildfleisch für Ihren Grillabend an. Weitere Highlights sind unsere Falknertage, Wanderritte, Jagdansitze und Fahrradverleih (Anmeldung erforderlich).

Sterne	Anz.	Pers.	m²	Schlafz.	Preis*
	1 FH	1-6	100	2	Ab 630
	1 FH	1-8	90	2	Ab 630
♿	1 FH	1-6	100	2	Ab 630
♿	1 FH	1-6	100	2	Ab 630

*FW/FH: Preise in € pro Woche

FW „Lisa“ und FH „Anna“

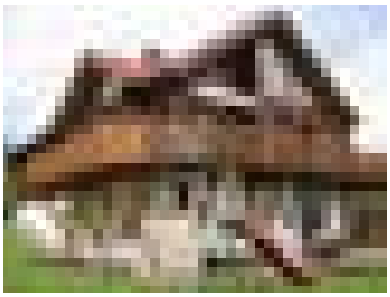

Lage: Die Fewo „Lisa“ liegt ca. 2 Gehminuten vom Ortskern und 5 min. von der Sperrmauer entfernt. Das Haus „Anna“ steht zentral im Ort Hemfurth.

Beschreibung: Wählen Sie zwischen der Ferienwohnung „Lisa“ und dem Ferienhaus „Anna“. Die Ferienwohnung mit Terrasse, Carport u. Spielplatz für 2-4 Pers. verfügt über 1 Schlafzimmer, 1 Wohn/Schlafraum mit Kochbereich, Bad mit Du/WC. Das Ferienhaus mit Hof, Garten für 2-5 Pers. verfügt über 2 Schlafzimmer, Bad mit Du, sep. Toilette, Küche, Wohnzimmer mit Esszimmer. Zu beiden Unterkünften erhalten Sie einen gratis Parkausweis für die Parkplätze am Edersee.

Mirko Gerlach
Feldrosenweg 7
34549 Edertal-Hemfurth
info@fewo-hemfurth.de
haus-anna@fewo-hemfurth.de
www.fewo-hemfurth.de

Sterne	Anz.	Pers.	m²	Schlafz.	Preis*
	1 FH	2-5	80	2	ab 420
	1 FW	2-4	47	1	ab 350

Ferienhaus Lirum Larum Löffelstiel

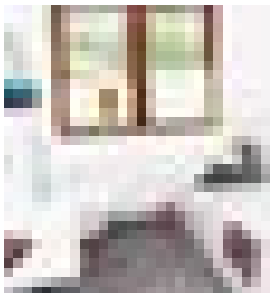

Lage: Das Feriendomizil Lirum Larum Löffelstiel liegt im beschaulichen Edertaler Ortsteil Hemfurth, unweit des Edersees und des Eingangs zum Nationalpark Kellerwald.

Beschreibung: Das Ferienhaus wurde in 2016 umfangreich renoviert und mit viel Liebe zum Detail eingerichtet. Hierbei wurde darauf geachtet, dass das Ferienhaus Lirum Larum Löffelstiel einerseits für eine Personenzahl von bis zu 16 Personen als Ganzes nutzbar ist und andererseits eine Buchung der einzelnen Etagen als separate Ferienwohnung Lirum, Larum oder Löffelstiel möglich ist. Darüber hinaus wurde großer Wert auf einen gehobenen Standard in Sachen Ausstattung und Wohlfühlambiente gelegt.

Jennifer Schwalm
Im Wäschebach 8
34549 Edertal-Hemfurth
Tel. 05623 9969997
Mobil 0177 7957866
info@edersee-kellerwald-ferienhaus.de
www.edersee-kellerwald-ferienhaus.de

Sterne	Anz.	Pers.	m²	Schlafz.	Preis*
	1 FW	2-6	90	2	ab 861
	1 FW	2-6	80	2	ab 861
	1 FW	2-4	50	1	ab 469

Ferienwohnungen Heimathafen

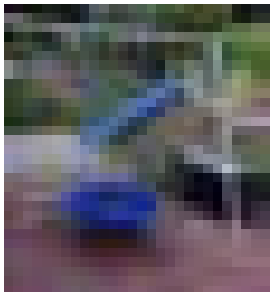

Lage: Unser zentral und ruhig gelegenes Ferienhaus „Heimathafen“ ist nur 300m von der Edertalsperre und Restaurants entfernt.

Beschreibung: Unser Ferienhaus verfügt über vier Nichtraucher-FeWo mit Balkon und Garten. Alle Wohnungen sind hell und liebevoll eingerichtet und können einzeln oder als Ganzes (bis zu 12 Erwachsene mit max. vier Kindern) gebucht werden. Kinder sind herzlich willkommen, ein kleiner Spielplatz in unserem Garten wartet auf sie.
Zu den Unterkünften gehören Parkplätze auf dem Hof, abschließbare Stellplätze für Ihre Fahrräder und W-LAN.

Südstraße 6
34549 Edertal-Hemfurth/Edersee
0172 5866140
info@zinn-heimathafen.de
www.zinn-heimathafen.de

Sterne	Anz.	Pers.	m²	Schlafz.	Preis*
	1 FW	1-7	110	3	ab 770
	1 FW	1-2	50	1	ab 420
	1 FW	1-2	60	1	ab 490
	1 FW	1-2	55	1	ab 350

*FW/FH: Preise in € pro Woche

Ferienwohnungen Große Wiesmann

Gregor Große Wiesmann
Am Spitzen Rain 10
34549 Edertal-Hemfurth-Edersee
Tel. 05623 2667 oder 05621-6559
fewo@grosse-wiesmann.de
www.grosse-wiesmann.de

Komfortale Ferienwohnungen, direkt am Aquapark, 200m zur Sperrmauer, Schiffsanleger, nähe Wildtierpark & Baumkronenweg, sep. Eingang, Parkplatz am Haus, Sat TV, Grillplatz, ev. Balkon, absolut ruhige Lage am Ende einer Sackgasse.

Sterne	Anz.	Pers.	m²	Schlafz.	Preis*
	1 FW	2-4	58	1	294-420
	1 FW	1-2	40	1	294

Ferienwohnung Zum Murmeltier

Jens Hankel
Ederblick 3
34549 Edertal-Hemfurth
Tel. 05623 930193
Mobil 0170 8362093
hankel.edertal@freenet.de
www.fewo-edersee.com

Liebevoll und gemütlich eingerichtete Ferienwohnung in Hemfurth-Edersee an der Sperrmauer, zentral und doch sehr ruhig gelegen. Ideal für Touren zum See oder Nationalpark. Unser Garten lädt zum Sonnen ein.

Sterne	Anz.	Pers.	m²	Schlafz.	Preis*
	1 FW	1-2	42	1	ab 350

Ferienwohnung Jenny

Familie Zwiener
Feldrosenweg 10
34549 Edertal-Hemfurth
Tel. 05623 2142
Mobil 0179 1338595
info@fewo-jenny.de
www.fewo-jenny.de

Moderne, komfortabel und gemütlich eingerichtet Ferienwohnung in ruhiger, jedoch zentraler Ortslage mit schönem Blick auf die umliegenden Wälder. Optimaler Ausgangspunkt für Wander- und Radtouren.

Sterne	Anz.	Pers.	m²	Schlafz.	Preis*
	1 FW	1-2	55	1	ab 385

Ferienwohnung Bangert

Elke Bangert
Am Weiher 2
34549 Edertal-Hemfurth
Tel. 05623 1258
Mobil 0175 2019883
Bangert.Edersee@t-online.de
http://fewo-edersee-bangert.jimdo.com/

Unsere gemütliche Ferienwohnung liegt direkt am Eder-auenradweg auf einem großen Naturgrundstück. Die ebenerdige Wohnung mit Terrasse und Grill lädt zum Erholen, Wandern oder Radfahren ein.

Sterne	Anz.	Pers.	m²	Schlafz.	Preis*
	1 FH	1-4	75	2	315

Ferienhaus SonnenFänger

Ferienstraße 2
34549 Hemfurth-Edersee
Mobil 0176 41576157
info@Ferien-Haus-Edersee.de
www.Ferien-Haus-Edersee.de
www.HausSonnenFänger.de

Komfortables, familienfreundliches Ferienhaus mit großem Garten. Für Wanderer, Radfahrer, Wassersportler und alle die den Nationalpark Kellerwald und den Edersee erleben wollen.

Sterne	Anz.	Pers.	m²	Schlafz.	Preis*
	1 FH	2-6	100	3	ab 560

Wir sind für Sie da! Die Infopoints der Edersee Touristic GmbH:

Infopoint Affoldern
Hemfurther Str. 14
34549 Edertal-Affoldern
Tel. 05623 99980
Mo-Do 09.00-16.00 Uhr / Fr 09.00-14.00 Uhr
Ostern bis Oktober:
Sa, So und Feiertage 09.00-14.00 Uhr

Infopoint auf der Sperrmauer
34549 Edertal-Hemfurth
Tel. 05623 999850
Ostern bis Oktober: 11.00-17.00 Uhr

Nutzen Sie unser **kostenfreies WLAN-Angebot** auf der Sperrmauer und am Infopoint Affoldern.

FREE WiFi

Infopoint im NationalparkZentrum Kellerwald
Weg zur Wildnis 1 / 34516 Vöhl-Herzhausen
Tel. 05635 992781
April bis Oktober: täglich 10.00-18.00 Uhr
November bis März: Di-So 10.00-16.30 Uhr
Am 24.12., 01.01. und vom 14.01. bis zum 31.01.2020 ist das NationalparkZentrum geschlossen.

*FW/FH: Preise in € pro Woche

Edertal – KLEINERN am Nationalpark

Der **„Familienfreundliche Luftkurort"** liegt auf einer sonnenzugewandten Geländeterrasse über dem von bewaldeten Hügeln gesäumten Tal des Wesebaches.

Direkt bis „vor die Haustür" reicht der „Buchen-Nationalpark Kellerwald-Edersee", seit 2011 „UNESCO Weltnaturerbe".

Urnatur und bewegende Landschaft für Wanderer jeder Couleur, mit und ohne Fahrrad, lichte Wälder für Naturliebhaber, Feldraine und Bäche für Kräuterkenner.

Das Dorf und sein faszinierendes Umfeld:

- der **Spicke-Park**, anziehend durch seine Nähe zu Teichen und Bächen, die vielstimmig raunend Geschichten erzählen.

  Turm-Rutsche, Teich-Floß, Seilbahn, und Summstein, Labyrinth, Naschgarten – verbunden über eine schaukelnde Hängebrücke.

- **Ausstellungsparcour** zu Leben und Werk unseres „Hausmalers", des Impressionisten und Landschaftsmalers Willi Tillmans.

- **Intakte dörfliche Infrastruktur**
  Dorfladen, Bistro, Café, vielfältige Unterkünfte, Landgasthöfe, Dorffeste, Hot spot, Tauschbücherei

- **Tretbach** für dampfende Wanderfüße

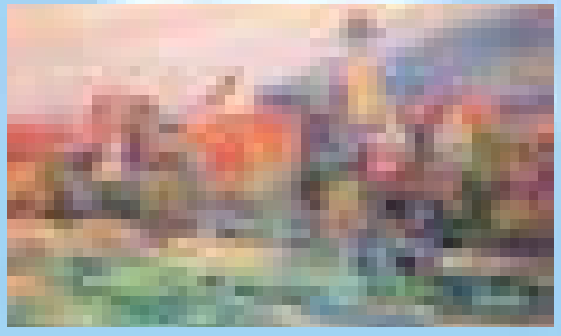

Verkehrsverein Kleinern e.V.
34549 Edertal

T: 05623 4827
verkehrsverein@kleinern.de

www.kleinern.de

Ferienwohnung Förster

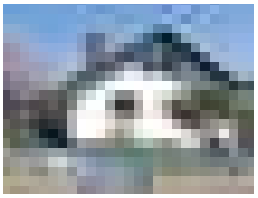

Ursula Förster
Elmsbergstr. 8
34549 Edertal-Kleinern
Tel. 05623 1571
fewo@ursula-foerster.de
www.ursula-foerster.de

Komplett eingerichtete Nichtraucher-DG-Wohnung bis 3 Personen, kindgerecht, ruhige Ortsrandlage am Nationalpark. Idealer Ausgangspunkt für ausgedehnte Spaziergänge (gute Beschilderung) oder Radtouren. Keine Haustiere! **Kostenfreie Nutzung** des ÖPNV mit der MeineCard Mobil!

Sterne	Anz.	Pers.	m²	Schlafz.	Preis*
F ★★★	1 FW	1-3	65	2	ab 294

Ferienwohnung Haus Bartelsborn

Willi Hochgrebe
Am Bartelsborn 5
34549 Edertal-Kleinern
Tel. 05623 1257
fewo.bartelsborn@web.de
www.fewo-hochgrebe-bartelsborn.de

Unsere liebevoll eingerichteten Wohnungen liegen am Ortsrand, nah am Nationalpark. Beschilderte Rad- und Wanderwege sowie der Freizeitpark „Zur Spicke“ laden zu unbeschwertem Urlaub ein.

Sterne	Anz.	Pers.	m²	Schlafz.	Preis*
F ★★★	1 FW	1-2	53	1	ab 273
F ★★★	1 FW	1-2	37	1	ab 259

Ferienwohnung Beate Engelhardt

Beate Engelhardt
Heimbachstraße 37
34549 Edertal-Kleinern
Tel. 05623-3454270
b.w.engelhardt@gmx.de
fewo-beate-engelhardt.de

Ruhige Nichtraucher-Fewo mit allen Komfort, Smart-TV, Balkon, Naturgarten, Spielplatz, nähe Freizeit-Anlage Spicke, beschilderte Rad-Wanderwege, sowie Nationalpark Edersee laden Sie zu einem erlebnisreichen Urlaub ein.

Sterne	Anz.	Pers.	m²	Schlafz.	Preis*
F ★★★	1 FW	1-5	95	2	ab 294

Ferienwohnung Schüßler

Irmgard Schüßler
Quellenstr. 5
34549 Edertal-Kleinern
Tel. 05623 2029
Mobil 0171 6221840
Fewo.Schuessler@t-online.de
www.fewo-schüssler.de

Ruhige Nichtraucher Fewo mit ebenerdigem, sep. Eingang und behindertenfreundlich. Freisitz, Liegewiese, Grill. Bettwäsche und Handtücher inkl. Idealer Ausgangspunkt für Rad- und Wandertouren. W-LAN, SAT – TV und Telefon.

Sterne	Anz.	Pers.	m²	Schlafz.	Preis*
F ★★★	1 FW	1-3	50	2	ab 294

Haus Althoff

Karsten Althoff
Wesetalstr. 39 B
34549 Edertal-Kleinern
Tel. 05623 935147
fewo@haus-althoff.de
www.haus-althoff.de

Kompl. eingerichtete Nichtraucher Ferienwohnung, sep. Eingang, 2 (auf Anfrage 3) Schlafzimmer. Überdachter Freisitz, Liegewiese, Grill. Kostenfreie Nutzung des ÖPNV mit der MeineCardmobil. Für Rad- und Wandertouren idealer Ausgangspunkt.

Sterne	Anz.	Pers.	m²	Schlafz.	Preis*
F ★★★	1 FW	1-4 od. 6	72-90	2 od. 3	ab 294

Hof Münch

Margarete und Karl-Heinz Münch
Am Bartelsborn 6
34549 Edertal-Kleinern
Tel. 05623 935054
hof_muench@web.de
http://hof-muench.jimdosite.com

Zwei gemütliche Ferienwohnungen auf unserem ruhig gelegenen Bauernhof am Ortsrand und nah am Nationalpark mit Kühen, Schweinen, Pferden, Katzen und Hühnern. Viel Platz zum Spielen und Toben für Kinder.

Sterne	Anz.	Pers.	m²	Schlafz.	Preis*
F ★★★	1 FW	1-2	45	1	ab 315
F ★★★	1 FW	1-6	65	3	ab 350

*FW/FH: Preise in € pro Woche

Ferienwohnungen „Bei Krummels“

Anika Rabe
Bergstr. 19
34549 Edertal-Kleinern
Tel. 05623 4689
rabetouristik@t-online.de
www.rabe-touristik.de

2 Ferienwohnungen im Staatl. anerkannten Lufkurort im kompl. renovierten Fachwerkhaus mit bäuerlichem Ambiente. Mit allem Komfort, Spülmaschine, Kaffeemaschine, Wasserkocher, Smart-TV,WLAN, Wiese, Gartenmöbel, Kinderspielplatz. **Jeder Gast erhält kostenlos die MeineCard+!**

Sterne	Anz.	Pers.	m²	Schlafz.	Preis*
	2 FW	1-4	65	2	315-455

Finnisches Blockhaus – Barrierefrei

Wilfried Rabe
Heimbachstr. 18
34549 Edertal-Kleinern
Tel. 05623 4689
Mobil 0170 8019752
rabetouristik@t-online.de
www.rabe-touristik.de

2 Ferienwohnungen, ebenerdig, in der Nationalparkgemeinde Kleinern. Separate Eingänge, Terrasse, komfortabel, Smart-TV, WLAN, Spülmaschine, Wasserkocher, Kaffeemaschine, Kaminofen neben Zentralheizung. Ruhiger Kinderspielplatz. Am Ortsrand eines Seitenweges zum Nationalpark gelegen. 10 Automin. zum Edersee

Sterne	Anz.	Pers.	m²	Schlafz.	Preis*
	2 FW	1-4	62	2	315-455

Ferienhaus EMMA

An der Kirche 4
34549 Edertal-Kleinern
Tel. 05623 935 143
Mobil 0160 90888027
naturheilpraxis@olivia-maschke.de
www.ferienhaus-emma-o-maschke.de

Das für Freunde des kleinen formalen Unterschieds reizvolle Ferienhaus EMMA, liebevoll und ökologisch saniert, erwartet Sie in freundlicher Atmosphäre mit mancherlei „Hinguckern“ und behutsam gestalteten Themenräumen.

Sterne	Anz.	Pers.	m²	Schlafz.	Preis*
	1 FH	1-6 (8)	85	4	357-410

Ferienwohnung Marita Heller

Marita Heller
Wesetalstr. 10
34549 Edertal-Kleinern
Tel. 05623 2048
mhe268@web.de

Unsere gepflegte Fewo bietet freundliche Zimmer mit Balkon. Ein Schlafzimmer für 2 Personen, Wohnzimmer mit Schlafsofa und im Bad befinden sich Dusche, Wanne und WC. Parkplatz direkt am Haus. Kinderbett, Hochstuhl, Balkon, Terrasse mit Markise, Liegewiese.

Sterne	Anz.	Pers.	m²	Schlafz.	Preis*
	1 FW	2-4	53	1	280

Morgenstimmung am Edersee

*FW/FH: Preise in € pro Woche

Ferienhaus Rehbach

Hirschweg 8
34549 Edertal-Rehbach
Tel. 06451 72874830
Fax 06451 72879400
ferienhaus@frankenberger-bank.de
www.frankenberger-bank.de/ferienhaus

Lage: Das Ferienhaus befindet sich in Rehbach, einer der schönsten Lagen am Edersee. Der See mit Strandbad ist in wenigen Gehminuten erreichbar.

Beschreibung: Das Ferienhaus bietet auf 60 m² zwei Schlafzimmer, ein modernes Bad und einen offenen Wohn-Essbereich mit Küche und somit ausreichenden Platz für bis zu vier Personen. Die großzügige Außenanlage lädt zum Entspannen ein und bietet auch für Familien mit Kindern genug Entfaltungsmöglichkeiten. Das Ferienhaus verfügt außerdem über eine eigene Garage.

Sterne	Anz.	Pers.	m²	Schlafz.	Preis*
F ★★★★	1 FH	1-4	60	2	715-995

Hafen in Rehbach

Die Ederstaumauer – ein Gigant aus der Kaiserzeit!

Die Ederstaumauer wurde in den Jahren 1908-1914 gebaut, um der Weserschifffahrt und dem Mittellandkanal in den Sommermonaten ausreichend Wasser zuzuführen. Ferner dient die Staumauer der Stromerzeugung und dem Hochwasserschutz.

Technische Daten Ederstaumauer & Edertalsperre:

Höhe:	ca. 47 m
Sohlenlänge:	ca. 270 m
Sohlenbreite:	ca. 36 m
Kronenlänge:	ca. 400 m
Kronenbreite:	ca. 6 m
Länge Staubecken:	ca. 27 km
Breite:	ca. 175 m bis 1 km
Oberfläche:	bis 12 qkm
Wassertiefe:	bis 42 m
Stauraum min.:	20 Mio m³
Stauraum max.:	200 Mio m³

*FW/FH: Preise in € pro Woche

endlich da

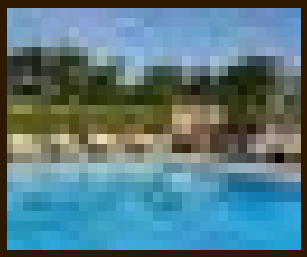

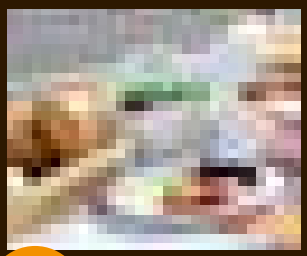

TIPP

Freund'en Sie sich mit Ihrer Freizeit an!

FREUNDschaftstage
2 Ü/HP ab 297,- € p.P.
Eine Übernachtung mit Frühstück
ab 98,– € p. P.

Zeitgeist trifft Natursinn – mitten in Deutschland

Über den Dingen sein – Natur spüren – Komfort erfahren – selbstverständlich und unaufgeregt – ganz nah am Edersee – direkt am Nationalpark Kellerwald – Im FREUND.
In Balance mit Yoga, Zeit haben, die Seele atmen lassen. Geschützt. Am Puls der Natur Kraft tanken. Wärme am Pool spüren. In Wohlgefühl baden. Sinnlichkeit erfahren und kulinarische Köstlichkeiten genießen. Erleben Sie Gastlichkeit wie bei guten FREUNDen.
Freundlich, herzlich, familiär und mit echten Gastgebern. Das ist IHR FREUND.

Freund ★★★★S
DAS HOTEL UND NATUR-RESORT

34516 Völl-Oberorke | Sauerlandstraße 6
Telefon 0 64 54-70 90 | Telefax 0 64 54-7 09 14 8
info@hotelfreund.de | www.hotelfreund.de

Betten ges.: 160

EZ*	DZ*	Suiten*	APP*
15 ab 100 €	52 ab 196 €	20 ab 296 €	5 ab 236 €

*Preise (EZ/DZ/Suiten): Zimmerpreise inkl. Frühstück

Bauernhofpension Büchsenschütz

Betten ges.: 11

Lage: Harbshausen liegt sehr idyllisch am Südufer des Edersees und am Nordrand des Nationalparks Kellerwald-Edersee.
Beschreibung: Lernen Sie bei uns einen modernen Milchviehbetrieb kennen und wohnen Sie in einem unserer gemütlichen Zimmer, Ferienwohnungen oder Ferienhäuser in unterschiedlichen Größen.
Besonderheiten: „Gefüllter Kühlschrank bei Anreise" mit hofeigenen und regionalen Produkten sowie Brötchenservice.

EZ*	DZ*	MBZ*
1 ab 31 €	3 ab 46 €	1 ab 90 €

Sterne	Anz.	Pers.	m²	Schlafz.	Preis*
F ★★★	2 FW	1-3	45	1	ab 371
F ★★★	2 FW	1-6	64	2	ab 574
F ★★★	2 FW	1-4	54	1	ab 476
	1 FH	1-3	40	1	ab 476
	1 FH	1-8	100	4	ab 945
	1 FH	1-4	50	1	ab 574

Bärbel Büchsenschütz
Seestr. 24
34516 Völhl-Harbshausen
Tel. 05635 286
info@edersee-bauernhof.de
www.edersee-bauernhof.de

Preis pro Nacht ab 46€ / DZ

Seminarzentrum Edersee

Betten ges.: 70

Lage: Willkommen in der Mitte Deutschlands, den Toren des Nationalparks Kellerwald-Edersee, wenige Gehminuten vom Edersee entfernt.

Beschreibung: Frische Impulse – verdiente Erholung – weite Horizonte. Freuen Sie sich auf die Ausgewogenheit von Ruhe und Aktivität und lassen Sie sich dabei in der wohligen Atmosphäre unseres Hauses verwöhnen! Die absolut ruhige Lage ist Ausgangspunkt für Wanderungen, Wassersport, Biken sowie Kultur in den nahe gelegenen Städten.

Besonderheiten: Alle Zimmer mit Dusche + WC, Gruppenräume f. 20-70 Personen, TV, Beamer, Flip Chart, Klavier, Freizeithalle (Tischfußball, Tischtennis, Billard) und Freizeitgelände.

DZ*	MBZ*
28 ab 87 €	4 ab 178 €

Auf dem Weinberg 5
34516 Völhl-Asel
Tel. 05635 888-200
Fax 05635 888 207
info@seminarzentrum-edersee.de
www.seminarzentrum-edersee.de

Pension und Ferienwohnung Hille

Betten ges.: 6

Lage: Ruhig und zentral in der Ortsmitte von Asel gelegen, in einer waldreichen Umgebung in der Nähe des Edersees (1 km).

Beschreibung: Gemütliche Frühstückspension, zwei Zimmer mit gemeinsamer Dusche/WC, ein Zimmer mit Dusche/WC und TV, freier WLAN-Zugang sowie eine ca. 55 m² große Ferienwohnung für 2-4 Personen mit Balkon in idealer Süd-West-Lage. Eine große Liegewiese, ein Aufenthaltsraum mit TV. Einstellmöglichkeit für Fahrräder und Motorräder.

Besonderheiten: Ferienwohnung optional mit Frühstück oder Brötchen-Service. Speisegaststätte gegenüber.

DZ*
3 60-64 €

Sterne	Anz.	Pers.	m²	Schlafz.	Preis*
	1 FW	2-4	55	1	315-350

Hildegard Hille
Lindenplatz 3
34516 Völhl-Asel
Tel. 05635 1828
adolf-hille@web.de
www.asel-edersee.de

*Preise (EZ/DZ/MBZ/Suiten): Zimmerpreise inkl. Frühstück / *FW/FH: Preise in € pro Woche

Landgasthof Elsebach

Betten ges.: 30

Melanie Bertram
Im Elsebach 2
34516 Völhl-Schmittlotheim
Tel. 05635 7849850
landgasthof-elsebach@web.de
www.landgasthof-zum-elsebach.de

Einen erlebnisreichen Tag können Sie bei uns gemütlich bei regionalen Speisen, frischen Cocktails oder einem kühlen Bier im Restaurant oder auf einer unserer beiden Terrassen ausklingen lassen. In einem unserer 30 Betten können Sie sich für den nächsten Tag erholen. Wir freuen uns auf Sie.

EZ*	DZ*	MBZ*
8 37-42 €	9 70-74 €	1 105-148 €

Landgasthof „Zur Jägersruh“

Betten ges.: 17

C. Susan Burns/Angie Wedel
Kirchplatz 4
34516 Völhl-Marienhagen
Tel. 05635 9930178
zurjaegersruh@yahoo.com
www.zur-jaegersruh.de

Familiengeführter Gasthof im Ortskern von Marienhagen einem anerk. Erholungsort, Entfernung zum Edersee ca. 3 km. Schneller Einstieg in die Wander- und Radwegenetze um den See. Freibad im Ort.

EZ*	DZ*
3 30 €	7 60 €

Gasthaus-Pension Eierdanz

Betten ges.: 29

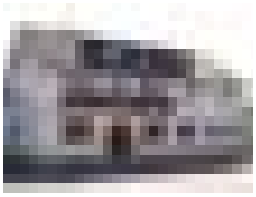

Elfriede Eierdanz
Kirchtalstr. 5
34516 Völhl-Buchenberg
Tel. 05635 334
info@eierdanz.de
www.eierdanz.de

Mehr als einfach nur übernachten: In familiärer Atmosphäre können Sie nach Herzenslust entspannen und Ihren Urlaub genießen! Nur einige Autominuten vom Edersee und allen Ausflugsattraktionen entfernt.

EZ*	DZ*
3 28-33 €	15 46-56 €

Sterne	Anz.	Pers.	m²	Schlafz.	Preis*
	2 FW	1-2	40	1	220

Pension Krümmelbein

Betten ges.: 9

Nina Krümmelbein
Ortsstr. 12
34516 Völhl-Niederorke
Tel. 06454 257
Pension-kruemmelbein@gmx.de
www.pension-kruemmelbein.de

Kleine Pension im schönen Orketal. Die Orke liegt direkt hinter dem Haus. Dorfidylle nahe Edersee, zwischen Frankenberg und Korbach. Frühstück mit Herz (selbstgemachte Marmelade und eigene Imkerei).

EZ*	DZ*
1 30-32 €	4 60 €

Tourenportal und Homepage

Besuchen Sie uns auf unserem neuen Tourenportal und planen Sie sich Ihre ganz persönliche Route auf einem der vielen schönen Wander- und Radwegen der „Erlebnisregion Edersee“. Gehen Sie jetzt auf Tour unter: **touren.erlebnisregion-edersee.de**

Auf unserer neuen Homepage finden Sie neben einem Online-Buchungssystem und Möglichkeiten zur Freizeitgestaltung noch verschiedene Ausflugstipps sowie viel Wissenswertes rund um die „Erlebnisregion Edersee“. Besuchen Sie uns unter:

www.edersee.com

*Preise (EZ/DZ/MBZ/Suiten): Zimmerpreise inkl. Frühstück / *FW/FH: Preise in € pro Woche

Jugendherberge Hohe Fahrt am Edersee

Betten ges.: 231

Hohe Fahrt 1
34516 Völhl-Asel
Tel. 05635 251
jh-hohefahrt@jugendherberge.de
www.hohefahrt.jugendherberge.de

Die Jugendherberge Hohe Fahrt am Edersee liegt direkt am Nordufer der Edertalsperre bei Völhl-Asel. Die Jugendherberge besteht aus einem großen Haupthaus und 29 gemütlichen Blockhütten. Ein riesiges Freigelände und der nahe Edersee geben Gelegenheit zu Sport und Spiel.

MBZ / Holzhäuser
ab 29 € / Pers.

Jugendburg Hessenstein gGmbH

Betten ges.: 123

Burg Hessenstein 1
34516 Völhl-Ederbringhausen
Tel. 06455 699300
Fax 06455 6993020
info@jugendburg-hessenstein.de
www.jugendburg-hessenstein.de

Rund um Natur, Handwerk und Mittelalter dreht sich alles auf der Jugendburg Hessenstein. Jedes der urig eingerichteten Zimmer ist mit Dusche und WC ausgestattet. Die Jugendherberge ist teilweise barrierefrei.

DZ*	MBZ*
8	19 (für 3-10 Pers.)
ab 35 € / Pers.	ab 27 € / Pers.

Camping- und Ferienpark Teichmann ★★★★★

Betten ges.: 94

Ernst-Rudolf Müller
Zum Träumen 1A
34516 Völhl-Herzhausen
Tel. 05635 245
info@camping-teichmann.de
www.camping-teichmann.de

Herzlich willkommen! Wir bieten Übernachtungsmöglichkeiten in Zimmern, Ferienhäusern, Mobilheimen und auf dem hauseigenen Campingplatz mit eigenem Badeteich direkt am Nationalparkzentrum und am Beginn des Edersees.

DZ*
7
54-77 € o.F.

Sterne	Anz.	Pers.	m²	Schlafz.	Preis*
	8 MH	2-4	42	2	515-858
	9 FH	4-6	60	2	704-918

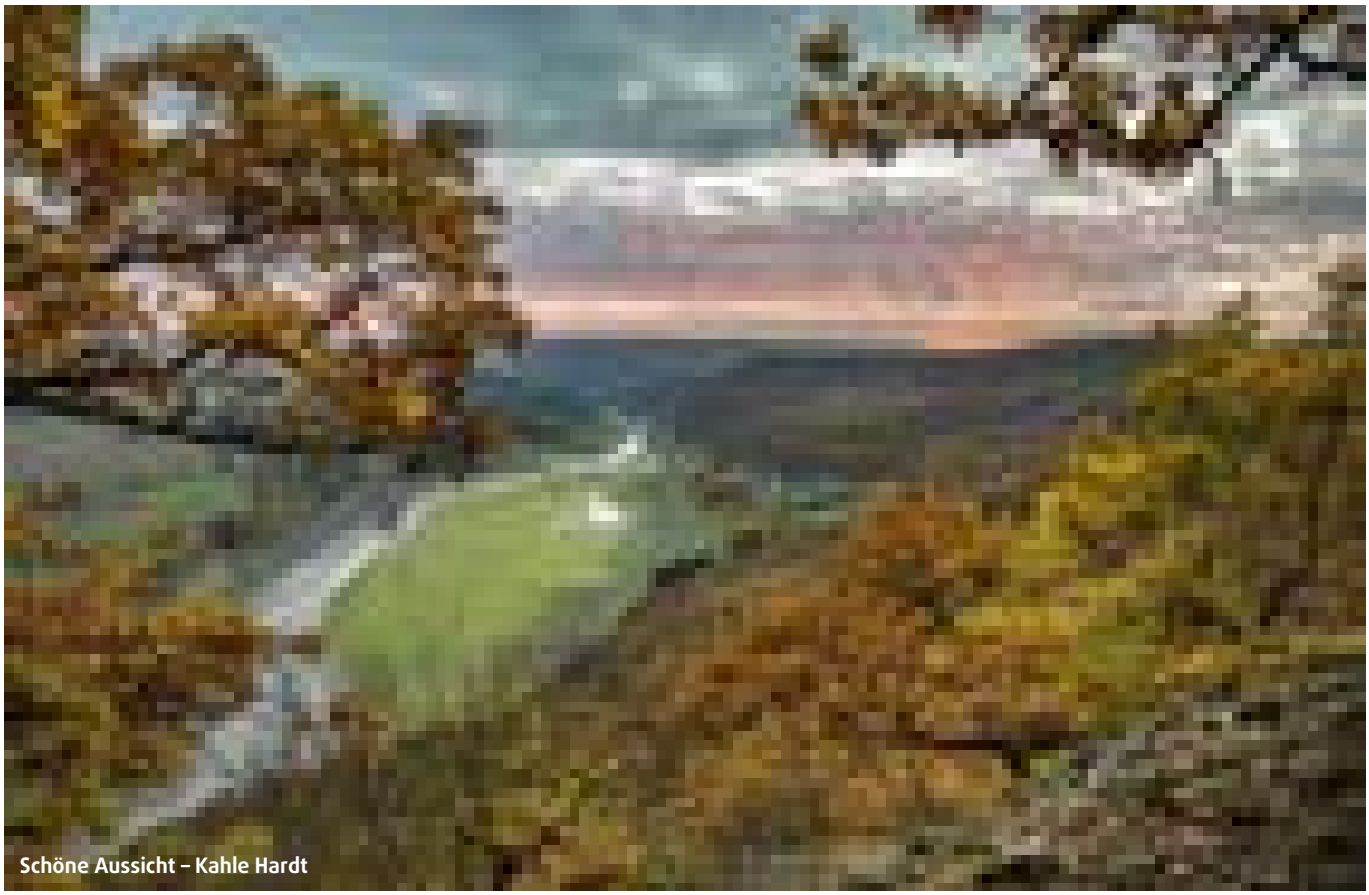

Schöne Aussicht – Kahle Hardt

*Preise (EZ/DZ/MBZ/Suiten): Zimmerpreise inkl. Frühstück, MH bedeutet Mobile Home / *FW/FH: Preise in € pro Woche

Ferienhaus Karin Tassius

Karin Tassius
Tannenweg 10
34516 Vöhl
Tel. 05635 1576
Mobil 0172 5868861
Karin.tassius@gmx.de
www.ferienhaus-tassius-edersee.de

Lage: Wald und Garten direkt vor der Haustür. Am Ortsrand von Vöhl liegt das modern ausgestattete Ferienhaus in Alleinlage.

Beschreibung: 2017 wurde die Wohnung komplett renoviert. Es erwarten Sie modernste Standards. Das hochwertig ausgestattete Bad, die Küche und zwei Schlafzimmer mit Boxspringbetten bieten Platz für bis zu 4 Personen. Das Herzstück ist der großzügige Wohn-/Essbereich mit einer gemütlichen Couch, Flachbild-TV und WLAN. Eine Reitanlage in unmittelbarer Nähe bietet Platz für Gastpferde, Jäger kommen im eigenen Revier auf ihre Kosten.

Sterne	Anz.	Pers.	m²	Schlafz.	Preis*
F ★★★★	1 FW	1-4	80	2	ab 610

Ferienwohnung Schäfer

Ernst Schäfer
Küchengartenweg 1
34516 Vöhl
Tel. 05635 8950
info@schaefer-voehl.de
www.schaefer-voehl.de

Ferienwohnung in ruhiger Lage mit Balkon. 1 Wohn-/Esszimmer, 3 separate Schlafzimmer mit Bett für 1 Kleinkind und 1 Babybett, kompl. eingerichtete Küche, Bad mit Dusche/WC, Kinderhochstuhl, Sat.-TV.

Sterne	Anz.	Pers.	m²	Schlafz.	Preis*
F ★★★	1 FW	2-5	100	3	ab 350

Ferienhäuser Steirer-Hof

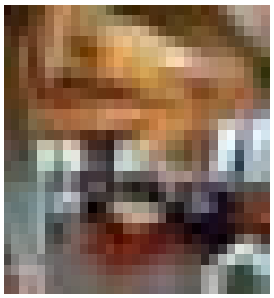

Zum Homberger Born 19-21
34516 Vöhl-Asel
Tel. 05635 7454047
Mobil 0151 62430601
urlaub@steirer-hof.de
www.steirer-hof.de

Lage: Erholen Sie sich zwischen Wiesen und Wäldern – fernab vom Durchgangsverkehr – oberhalb der idyllischen Asel-Bucht. Durch weitläufige Natur erreichen Sie den Edersee schon nach wenigen Minuten.

Beschreibung: Gemütlich eingerichtete separate Ferienhäuser mit Top-Ausstattung. Hier bleiben keine Wünsche offen. Das besondere Ambiente und der für die Region Edersee einzigartige Steirer-Hof mit Naturstammhäusern begeistert unsere Gäste immer wieder. Unsere Jagdhütte ist für 1-2 Personen ausgelegt, die barrierearme Fischerhütte für 1-3 Personen und das 5-Sterne Kanada-Blockhaus für 1-6 Personen. Ihr gut erzogener Hund ist bei uns herzlich willkommen.

Sterne	Anz.	Pers.	m²	Schlafz.	Preis*
F ★★★★★	1 FH	1-6	140	3	ab 940
F ★★★★	1 FH	1-3	65	1	ab 700
F ★★★	1 FH	1-2	35	1	ab 460

Buchen Sie Ihren Wunschgastgeber direkt online!

Scanen Sie einfach den QR-Code mit Ihrem Smartphone oder Tablet und wählen Sie Ihren Wunschgastgeber aus oder gehen Sie auf www.edersee.com

*FW/FH: Preise in € pro Woche

Ferienwohnungen Haus Asel

Familie Augustin
Zum Homberger Born 15
34516 Völhl-Asel
Tel. 05635 992508
Jochen.augustin@gmx.de
www.augustin-edersee.de

Lage: Willkommen in der Nationalparkgemeinde Völhl/ Asel am Edersee, vor den Toren des Nationalparks Kellerwald-Edersee, wenige Minuten vom See entfernt. Gastronomie mit Biergarten im Ort.

Beschreibung: Wir bieten Ihnen zwei neu renovierte Ferienwohnungen für 2-6 Personen. Die neuen Bäder mit ebenerdigen Duschen tragen zum Wohlfühlen bei. Die Trasse und der Balkon sind nach Süd-West ausgelegt. Das Haus liegt in ruhiger Lage direkt am Urwald-und Kellerwaldsteig sowie dem Drei-Seen- und dem Edersee- Radweg.

Besonderheit: Ausarbeitung von Touren mit Hol-und Bringservice für Wanderer, Radfahrer und Skifahrer. Fahrradverleih für unsere Gäste.

Sterne	Anz.	Pers.	m²	Schlafz.	Preis*
F ★★★	1 FW	1-2	50	1	350
F ★★★★	1 FW	2-4	100	1	455

Ferienwohnung Lindenhof

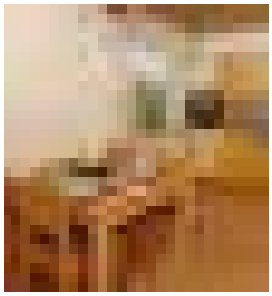

Familie Fieseler
Lindenplatz 1
34516 Völhl-Asel
Mobil 0160 95134749
lindenhof-fieseler@freenet.de
www.lindenhof-fieseler.de

Lage: Direkt am Ortseingang von Asel gelegen, unweit des Kellerwaldsteiges. Die Entfernung zum Edersee beträgt nur 1 km.

Beschreibung: Gut ausgestattete, 65 m² große Ferienwohnung mit 2 Schlafzimmern, einem Wohn-/ Essbereich mit komplett ausgestatteter Küche und einem Bad mit großer Dusche. Bettwäsche, Handtücher und WLAN-Zugang sind inklusive. Kinderaufbettung auf Anfrage möglich. Eine große Liegewiese mit Gartenhaus und Grillmöglichkeit laden zum Erholen ein.

Sterne	Anz.	Pers.	m²	Schlafz.	Preis*
	1 FW	1-5	65	2	ab 315

Seehaus Asel-Süd

Jörg-Michael Ehrlich
Unter der Hute 4
34516 Völhl/ Asel-Süd
Tel.: 0170-8088775
j.ehrlich@t-online.de

Lage: Das Haus (20 m vom See) liegt direkt am Nationalpark auf einer Halbinsel mit Campingplatz, Gaststätte, Bootsverleih, Eisstand und Liegewiesen. Einmaliger, unverbauter Blick auf den nur 20 Meter entfernten See.

Beschreibung: Das Holzhaus ist ideal für Paare und Familien mit Kindern und bietet einen herrlichen Blick über den nur wenige Meter entfernten Edersee. Der Edersee-Radweg beginnt unterhalb des Hauses. Vom Wohnbereich mit Panoramafenster aus sind die Schlafzimmer im Erdgeschoss und unter dem Dach erreichbar. Die Holzterrasse mit Außenkamin ist teilweise überdacht. Der Garten mit Wiese und Feuerstelle ist durch eine Hecke begrenzt.

Sterne	Anz.	Pers.	m²	Schlafz.	Preis*
	1 FH	1-5	80	4	ab 490

*FW/FH: Preise in € pro Woche

Aseler Sommerhaus

Aseler Sommerhaus
Rita Wilhelmi
Unter der Hute 9
34516 Völhl-Asel-Süd
Mobil 0178 6560873
www.aseler-sommerhaus.de

Gemütliches Holzhaus, herrlich ruhig direkt am Weltnaturerbe-Gebiet des Nationalparks – Urlaub, wo sich Fuchs und Hase „Gute Nacht" sagen. Bootsvermietung und Liegewiese am See sind nur 200 m entfernt.

Sterne	Anz.	Pers.	m²	Schlafz.	Preis*
	1 FH	1-4	60	2	ab 420

Ferienwohnung Reinhold

Rosemarie Reinhold
Mühlenstr. 13
34516 Völhl-Basdorf
Tel. 05635 557
Mobil 0160 95127760
info@fewo-reinhold-edersee.de
www.fewo-reinhold-edersee.de

Wenn Sie das Besondere suchen: Ferienwohnung im modernen Landhausstil, Einrichtung liebevoll und harmonisch abgestimmt, komplett ausgestattet, inkl. Freizeitraum, separater Eingang und Garten. Hier fehlt es Ihnen an nichts!

Sterne	Anz.	Pers.	m²	Schlafz.	Preis*
F ★★★★	1 FW	1-3	100	2	455-595

Ferienhaus „Bella Vista"

Ferienhaus „Bella Vista"
Trappenhardt 12
34516 Völhl-Basdorf
05635-9935544
0170-3116507
info@bella-vista-edersee.de
www.bella-vista-edersee.de

FeHa für 2-6 Pers., (130m²), voll ausgest., offene Küche u. Wohn-/Essbereich, 3 Schlafzi., 1 x DU/WC & 1 x Bad/WC, gr. Garten, 2 Terrassen, Garten mit Badeteich, Gartenhaus u. Grillplatz, ruhige Lage.

Sterne	Anz.	Pers.	m²	Schlafz.	Preis*
	1 FH	2-6	130	3	ab 765

Feriendomizil Edersee

Familie Muci
Trappenhardt 10
34516 Völhl-Basdorf
Tel. 06201 7836453
Mobil 0172 8578795
urlaub@ferienwohnung-muci.com
www.ferienwohnung-muci.com

Abseits vom Trubel liegt in naturnaher Umgebung der wunderschöne, mit viel Liebe zum Detail eingerichtete 120 m² große Bungalow (großer Garten, Terrasse) mit zwei Schlafzimmern für max. 4 Personen.

Sterne	Anz.	Pers.	m²	Schlafz.	Preis*
	1 FH	1-4	120	2	ab 546

Baumkronenweg

*FW/FH: Preise in € pro Woche

Edersee | Vöhl
Harbshausen

Ferienwohnung bon Moment

Yvonne & Sven Trilling
Eichweg 4
34516 Vöhl-Harbshausen
Mobil: 0151 - 16123567
www.ferienhaus-bonmoment.de
sven.yvonne@freenet.de

Liebevoll und modern eingerichtetes Ferienhaus. Zwei Schlafzimmer mit Doppelbetten und TV. Offener Wohn- und Küchenbereich. Bad mit Dusche und WC. Terrasse mit Strandkorb und Grill.

Sterne	Anz.	Pers.	m²	Schlafz.	Preis*
F ★★★★	1 FW	1-4	60	2	ab 595

Ferienhaus Schöneweiß

Andreas Schöneweiß
Dorfstr. 21 a
34516 Vöhl-Harbshausen
Tel. 05635 991300
info@ferienhof-edersee.de
www.ferienhaus-edersee.de

Lage: Idyllische, ruhige Ortsrandlage. Spielplatz nebenan. 2 km zum Nationalpark, 1 km zum Edersee, 5 km zur nächsten Badestelle mit Bootsverleih.

Beschreibung: Natürlich wohnen Sie hier! Genießen Sie Ihren Urlaub auf unserem Bio-Hof in Ferienhäusern und Schäferwagen in ökologischer Bauweise mit moderner 3-Sterne-Komfortausstattung. Die Häuser bieten jeweils Platz für 8 Personen, der Schäferwagen bietet Platz für 2 weitere Personen. Die Ferienhäuser sind 110-130 qm groß, verfügen über 1 Wohnraum, 1 Wohnküche, 4 Schlafräume und 2 Bäder verteilt auf 2 Etagen. Im EG sind 2 unserer Häuser rollstuhlfreundlich konzipiert.

Sterne	Anz.	Pers.	m²	Schlafz.	Preis*
F ★★★	2 FH	1-8	110	4	ab 973
F ★★★	1 FH	1-8	130	4	ab 1071
Schäferwagen	1	1-2	6,5		ab 595

Ferienhaus Amelie

Familie Christ
Am Köllenberg 16
34516 Vöhl-Harbshausen
Tel. 0160 5530034
kaltmuehle@aol.com
www.ferienhaus-amelie-edersee.de

Ruhig im Wald gelegen mit Blick auf den Edersee. Wintergarten und begehbarer Kleiderschrank, Pelletheizung für kuschlige Abende, Rad- und Wanderwege in der Nähe, Segelmöglichkeit, Transfer auf Anfrage. WLAN

Sterne	Anz.	Pers.	m²	Schlafz.	Preis*
	1 FH	2-4	65	2	ab 455

Ferienhaus Edersee Harbshausen

Thomas Gerdau
Seestr. 12
34516 Vöhl-Harbshausen
Tel. 05635 1057
Mobil: 015127168855
gerdau@blockhaus-am-edersee.de
www.blockhaus-am-edersee.de

Ruhig gelegenes, komfortables Holzblockhaus in einem idyllischen kleinen Dorf oberhalb des Edersees und am Nationalpark Kellerwald-Edersee. Zwei gemütliche Schlafplätze befinden sich auf der Empore unter dem Dach.

Sterne	Anz.	Pers.	m²	Schlafz.	Preis*
	1 FH	2-9	128	4	ab 732

Ferienhaus Ederseeblick

Diana Michel
Am Köllenberg 20
34516 Vöhl-Harbshausen
Tel. 06455 517
Mobil 0173 2911201
info@ferienhaus-ederseeblick.de
www.ferienhaus-ederseeblick.de

Gemütlich eingerichtetes kinderfreundliches Ferienhaus. Direkt in der Natur am Edersee und am Nationalpark Kellerwald. Mit Kamin, Fahrrädern, Grill, großer überdachter Terrasse, idyllische Lage.

Sterne	Anz.	Pers.	m²	Schlafz.	Preis*
	1 FH	1-8	70	2	553-693

*FW/FH: Preise in € pro Woche

Ferienwohnung Klaus Hamel

Klaus Hamel
Ringstr. 5
34516 Vöhl-Herzhausen
Tel. 05635 8941
fewo.hamel@gmx.de
www.fewo-naturparadies.de

Familienfreundlicher Urlaub beim angelnden Vermieter! Tipps und Infos zur Region sind für mich als Touristiker selbstverständlich. Haustiere willkommen, Bootbenutzung kostenlos, ruhige Südhanglage, Grill uvm. Die Fewo ist über keine Internetplattform online buchbar – ich gebe die Preise gerne an meine Gäste weiter!

Sterne	Anz.	Pers.	m²	Schlafz.	Preis*
F ★★★	1 FW	1-5	80	2	345-491

Ferienwohnung Denhof

Im Börnchen 20
34516 Vöhl-Herzhausen
Tel.: 05635-8270
fewo-denhof-edersee@web.de
www.fewo-denhof-edersee.de

Ferienwohnung direkt an Edersee & Nationalpark. Direkter Einstieg in die Radwege und Urwaldsteig. Natur pur!
2 Schlafz., Wohnz. m. Schlafsofa, gr. Küche 1x Du/WC, Garten, Liegewiese und Freisitz mit Grill

Sterne	Anz.	Pers.	m²	Schlafz.	Preis*
	1 FW	1-6	96	2	470-680

Ferienwohnung und Pension Wolf

Anita Wolf
Zum Obstrain 1
34516 Vöhl-Kirchlotheim
Tel. 05635 1538
info@wolf-edersee.de
www.wolf-edersee.de

Von der Sonne verwöhnt liegen unsere 3 FW m. Terrasse o. Balkon sowie ein DZ am Südhang des idyllischen Nationalparkdorfes Kirchlotheim unweit des Urwaldsteigs und des Fahrradweges.

Sterne	Anz.	Pers.	m²	Schlafz.	Preis*	DZ*
F ★★★	1 FW	2-7	99	3	693-899	1
F ★★★	1 FW	2-3	48	1	343-455	60-90 €
F ★★★	1 FW	2-4	45	2	413-553	

Ferienwohnung Landau

Gerhard Landau
Akazienweg 4
34516 Vöhl-Kirchlotheim
Tel. 05635 567
Mobil 0160 7851900
fewo.landau@gmail.com
www.fewo-Landau-edersee.de

Erleben Sie erholsame Tage in Kirchlotheim in unmittelbarer Nähe zum Edersee und direkt am Nationalpark Kellerwald-Edersee. Das Nationalparkzentrum erreichen Sie in 5 Gehminuten, ebenso Wander- und Radwege.

Sterne	Anz.	Pers.	m²	Schlafz.	Preis*
	1 FW	2-6	85	3	ab 282

Ferienwohnung Hamel

Verena Hamel
Akazienweg 10
34516 Vöhl-Kirchlotheim
Tel. 05635 1882
hamelwalter@yahoo.de
www.Fewo-Hamel.de

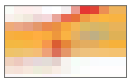

Preis pro Tag ab 95 €

Komfortable, ruhige, kinderfreundliche Ferienwohnungen mit und ohne Balkon. Entspannen Sie auf unserer Liegewiese oder beim Wandern im Nationalpark Kellerwald-Edersee.

Sterne	Anz.	Pers.	m²	Schlafz.	Preis*
	1 FW	1-4	56	2	383-523
	1 FW	1-8	120	4	469-889

Nationalparkbahnhof Herzhausen

*FW/FH: Preise in € pro Woche

Edersee | Vöhl

Marienhagen / Obernburg / Oberorke

Ferienhaus Türmchen

Rolf Dietrich
Schöne Aussicht 10
34516 Vöhl-Marienhagen
Tel. 05635 635
Mobil 0163 6356352
rogadi@gmx.de
www.ferienhaus-türmchen.de

Lage: Das Türmchen begrüßt Sie mit antiken Möbeln, vielen Bildern und Skulpturen zu einem Urlaub für die Seele.

Beschreibung: Es ist ein liebevoll gestaltetes Ferienhaus für 12 Personen mit 300 m² Wohnfläche, 6 Doppelschlafzimmern, 3 Bädern, Wohn-, Eßbereich (73 m²) mit Kaminofen und Fußbodenheizung, Seminarraum (50 m²) mit Kaminofen und Großbildschirm, Gewölbekeller mit kleiner Theke, Hühnerhaus (zum Feiern) und einem 2800 m² großen Garten mit altem Baumbestand, Liegestühle und Gartenkamin mit runder Theke, Terrasse mit Grillkamin und Tisch mit 12 Stühlen.

Zusätzlich gibt es einen Fahrradunterstand, eine Tischtennisplatte und einen Spielplatz nebenan. Spülmaschine, Waschmaschine und Wäschetrockner sind ebenfalls vorhanden.

Sterne	Anz.	Pers.	m²	Schlafz.	Preis*
F ★★★★	1 FH	1-12	300	6	2940-3360

Ferienwohnung „Haus Ingrid“

Ingrid Schrey
Schöne Aussicht 22
34516 Vöhl-Marienhagen
Tel. 05635 9989984
Mobil 0174 7844440
info@ferienwohnung-edersee.com
www.ferienwohnung-edersee.com

Ruhige Ferienwohnung am Ortsrand von Marienhagen. Für Wanderer, Radfahrer und alle die, die den Edersee und Nationalpark erleben wollen. Weitere Ausflugsziele erreichen Sie mit kurzen Fahrwegen.

Sterne	Anz.	Pers.	m²	Schlafz.	Preis*
F ★★★	1 FW	1-4	85	2	364-554

Ferienhaus Koschinka

Torsten Koschinka
Oberstr. 17
34516 Vöhl-Marienhagen
Tel. 02366 38668
info@immo-koschinka.de

Das idyllisch gelegene Ferienh. verfügt im EG über ein gr. WZ mit offener Küche und Kamin, SZ, Bad/WC, gr. Terrasse. Im UG sind ein SZ und ein WC. Das große Grundst. bietet Platz für Groß und Klein.

Sterne	Anz.	Pers.	m²	Schlafz.	Preis*
	1 FH	1-4	70	2	350-500

Ferienwohnung Rausch

Angelika Rausch
Im Sohl 14
34516 Vöhl-Obernburg
Tel. 05631 5030676
Mobil 0170 5228761
info@ferienwohnung-rausch.de
www.ferienwohnung-rausch.de

Neu und liebevoll eingerichtete Ferienwohnung in ruhiger gepflegter Ortsrandlage. Eine schöne Aussicht und die Nähe zum Wald sind die besten Voraussetzungen für einen entspannten Urlaub.

Sterne	Anz.	Pers.	m²	Schlafz.	Preis*
F ★★★★	1 FW	2-6	120	2	ab 420

Ferienhof Döring

Inge Döring
Zur Kirche 2
34516 Vöhl-Oberorke
Tel. 06454 258
ferienhof-doering@t-online.de
www.ferienhof-doering.de

Unser familienfreundlicher Bauernhof und die zahlreichen Freizeitmöglichkeiten im Ort und der näheren Umgebung am Edersee sorgen für unvergessliche Urlaubstage für Groß und Klein im Luftkurort Oberorke.

Sterne	Anz.	Pers.	m²	Schlafz.	Preis*
F ★★★	1 FW	1-5	65	2	315-455

*FW/FH: Preise in € pro Woche

Ferienwohnung „Zum Erlau“

Sabine Krähling
Zum Erlau 6
34516 Völhl-Schmittlotheim
Tel. 06451 6866
Mobil 0173 2892474
info@ferienwohnung-edersee.net
www.ferienwohnung-edersee.net

Das Haus am Ortsrand von Schmittlotheim ist idealer Ausgangspunkt für Ihre Wanderungen in den Nationalpark Kellerwald-Edersee. Die 2015 renovierte Ferienwohnung und der Garten bieten alles, was Sie für einen erholsamen Urlaub benötigen.

Sterne	Anz.	Pers.	m²	Schlafz.	Preis*
	1 FW	2-6	86	2	385

Ferienhof Ulrich

Gerold und Christa Ulrich
Zum Erlau 2
34516 Völhl-Schmittlotheim
Tel. 05635 640
info@ferienhof-ulrich.de
www.ferienhof-ulrich.de

Herzlich Willkommen auf unserem Ferienhof. Einfach einen „richtigen“ Bauernhof erleben. Genießen Sie die Dorfidylle am Nationalpark. Sie wohnen in gemütlichen Ferienwohnungen. Neben einem Brötchenservice finden Sie regionale Produkte im Ort.

Sterne	Anz.	Pers.	m²	Schlafz.	Preis*
	1 FW	2-6	90	2	533
	1 FW	2-3	46	1	357
	1 APP	1-2	35	1	287

Freizeitkapitän

*FW/FH: Preise in € pro Woche

»Eine Seefahrt, die ist lustig . . . !« auf den topp-modernen Fahrgastschiffen **»Stern von Waldeck«** und **»Edersee Star«** der Personenschiffahrt Edersee.

Je nach Wasserstand kann die gesamte Seelänge des Edersees befahren werden. Aber auch bei einer kürzeren Fahrstrecke erschließt sich der zauberhafte Reiz dieser Seelandschaft.

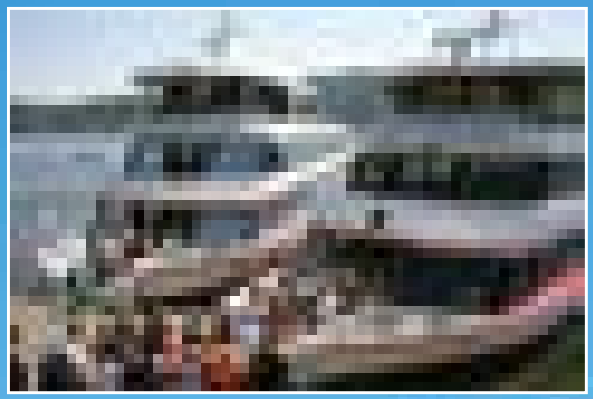

Auf beiden Schiffen werden Mittagstisch sowie Kaffee und Kuchen angeboten. Fahrzeiten, Preise und weitere Informationen zu den erlebnisreichen Ausflügen auf dem Edersee entnehmen Sie bitte dem Fahrplan.

Diesen erhalten Sie bei der Personenschiffahrt Edersee und der Edersee Touristic.

PERSONENSCHIFFAHRT EDERSEE

Ederseerandstraße 8 b
34513 Waldeck

Telefon (0 56 23) 54 15
Telefax (0 56 23) 51 49

www.personenschiffahrt-edersee.de
personenschiffahrt-edersee@t-online.de

Hotel Schloss Waldeck ★★★★S

Betten ges.: 42

Lage: Das 4* Superior Hotel Schloss Waldeck, aus dem 11. Jahrhundert, liegt als Wahrzeichen der Region hoch auf dem Berg und hat einen herrlichen Blick auf den Edersee.

Beschreibung: Die Burganlage befindet sich im Norden des Naturparks Kellerwald-Edersee, gelegen an einem steilen, felsigen und zugleich an seinen Hängen bewaldeten hohen Berg, am Ortsrand der Waldecker Kernstadt. Die atemberaubende Aussicht über die einzigartig schöne Landschaft lädt zum Träumen ein.
Einst Stammsitz und Residenz der Grafen von Waldeck, diente die Festung auch als Kaserne. Im Jahre 1734 war sie Landeszuchthaus, später Landesarchiv, Forstamt und wurde bereits ab 1906 als Hotel genutzt. Durch die einzigartige Vergangenheit des Schlosses, gibt es auf der Anlage, nicht nur durch das Museum, sondern auch Informationstafeln in verschiedenen Teilen der Anlage, die zum Erforschen der interessanten Geschichte einladen.
Wir freuen uns auf Ihren Besuch!

Schloss Waldeck 1
34513 Waldeck
Tel. 05623 589-0
Fax 05623 589-289
www.hotel-schloss-waldeck.de
info@hotel-schloss-waldeck.de

Zimmer*	
26 Komfort DZ (Landblick)	ab 142 €
10 Komfort DZ (Seeblick)	ab 162 €
6 Premium DZ	ab 224 €

Flair Hotel Werbetal

Betten ges.: 55

Lage: In unmittelbarer Nähe liegen viele Wander- und Radwege. Im Dorf selbst lockt eine Sommerrodelbahn. Von der Bootsanlegestelle aus kann man auf ganz entschleunigende Art das herrliche Seepanorama genießen und sich fühlen als wäre man auf dem Meer.
Beschreibung: „Wenn ich diesen See sehe, brauche ich kein Meer mehr", so schwärmen viele Gäste von der herrlichen Lage des familiär geführten Hauses direkt am Edersee. Kein Wunder, ist der 27 Kilometer lange Stausee doch einer der größten in Europa. Die Sonnenterrasse, das Restaurant und auch die meisten der großzügig angelegten komfortabel und liebevoll eingerichteten Gästezimmer erlauben einen traumhaften Ausblick auf den See. Gastfreundschaft wird in dieser malerischen Lage bereits seit 1866 in liebenswerter Tradition gepflegt. Alle Zimmer im Flair Hotel Werbetal verfügen über Dusche/WC, Telefon und Sat-Tv. Einige sind sogar barrierefrei. Ein kleiner Wellnessbereich mit Sauna, einer Infrarotkabine und Wellnessduschen verschafft im Hotel Entspannung. Massagen und Kosmetikanwendungen sorgen für Wohlbefinden. Das reichhaltige Frühstücksbüffet stärkt für einen abwechslungsreichen Tag. Leckere Spezialitäten aus der Region werden im Restaurant gereicht, darunter frischer Fisch, Wild aus dem Kellerwald und Rindfleisch aus eigener Bio-Herde.

Familie Gerlach
Uferstraße 28
34513 Waldeck-Niederwerbe
Tel. 05634 97960
info@hotel-werbetal.de
www. hotel-werbetal.de

EZ*	DZ*	Suiten*
4	12	13
78 €	120 €	146 €

*Preise (EZ/DZ/MBZ/Suiten/APP): Zimmerpreise inkl. Frühstück

Hotel Garni Seeschlößchen ★★★

Betten ges.: 35

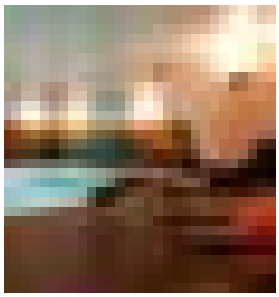

Lage: Ruhig-zentrale Ortsrandlage, direkt am Urwald-/Kellerwald-steig, mit herrlichem Blick auf Schloss und See und Nationalpark, Bushaltestelle 0,1 km, Ortsmitte 0,6 km, Edersee 1,2 km zu Fuß 20 min, mit Auto 3 min.

Beschreibung: Genießen Sie Ihre wohlverdienten Urlaubstage in gemütlicher und herzlicher Atmosphäre. Familiengeführtes Haus in 3. Generation.

Besonderheiten: Mitglied – Edersee-Urlaub OHG

Hotel Garni Seeschlößchen
Kirschbaumweg 4
34513 Waldeck
Tel. +49 5623 5113
www.hotel-seeschloesschen.info
post@hotel-seeschloesschen.info

EZ*	DZ*	Suiten*
5	10	1
ab 64 €	118 €	134-148 €

Sterne	Anz.	Pers.	m²	Schlafz.	Preis*
F ★★★	4 FW	2-7	35-68	1-3	ab 623

Waldhotel Wiesemann

Betten ges.: 60

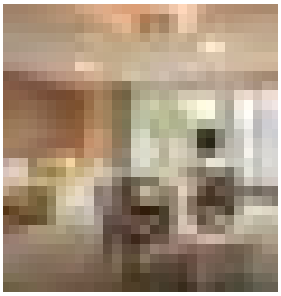

Lage:
Direkt am Edersee, in direkter Nähe des Natur- und Nationalparks Kellerwald Edersee liegt das Plus Natur Hotel Wiesemann

Beschreibung:
Lieben Sie die Natur? Lassen Sie sich in unserem Haus, sowohl kulinarisch wie auch vom Komfort eines schönen Hotelbetriebs verwöhnen. Jeden Morgen wachen Sie mit einem herrlichen Blick auf den Edersee auf und atmen tief ein. Buchen Sie Ihre schönsten Tage des Jahres im PlusNaturHotel „Waldhotel Wiesemann" direkt am Ederseeufer.

Besonderheiten:
In unserem Restaurant werden Sie mit frischen Bio Produkten verwöhnt. Hallenbad mit einzigartigem Blick auf den Edersee.
Mitglied – Edersee-Urlaub OHG

Waldhotel Wiesemann
Plus Natur Hotel & Apartmenthaus am Ederseeufer
Oberer Seeweg 1a – 2
34513 Waldeck
Telefon +49 5623 933529-0
E-Mail waldhotel-wiesemann@t-online.de
www.waldhotel-wiesemann.de

EZ*	DZ*	APP*
78-125 €	110-145 €	99-210 €

Seehotel Andree & Gästehaus Seehof

Betten ges.: 41

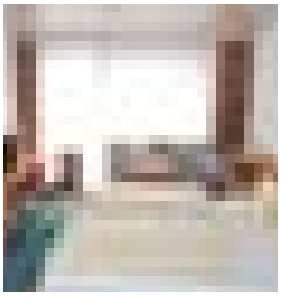

Lage: Direkte Lage am Edersee mit herrlicher Aussicht auf See und Sperrmauer. Urwaldsteig und Edersee-Radweg in unmittelbarer Nähe.

Beschreibung: Familiengeführtes Hotel mit Gästehaus. DZ/App mit DU/WC/TV/Balkon mit Seeblick und teilweise Minibar
- Restaurant und Café mit großer Seeterrasse
- großer Parkplatz
- Unterstellmöglichkeit für Fahrräder und Motorräder
- kostenloses W-Lan
- hoteleigener Bootsverleih mit Angelbooten und Stegplätzen

Besonderheiten: Attraktive Pauschalangebote • Idealer Ausgangspunkt für Wander- und Radtouren sowie zu zahlreichen Ausflugszielen

Familie Andree
Seeweg 1-2
34513 Waldeck am Edersee
Tel. 05623-5426
Fax 05623-973962
seehotel-andree@t-online.de
www.seehotel-andree.de

EZ*	DZ*	MBZ*	APP*
3	17		2
60-63 €	98-104 €	auf Anfrage	110-118 €

*Preise (EZ/DZ/MBZ/Suiten/APP): Zimmerpreise inkl. Frühstück / *FW/FH/APP: Preise in € pro Woche

Landhotel Edersee

Betten ges.: 16

Oberer Seeweg 5
34513 Waldeck
Tel. 05623-5600
info@landhotel-edersee.de
www.landhotel-edersee.de

In direkter Lage zu Edersee, Urwaldsteig und Edersee-Radweg finden Sie in unserem kleinen, mit Liebe zum Detail geführten Landhotel, die Ruhe und Erholung für Ihre wohlverdiente Auszeit.

EZ*	DZ*	MBZ*
1	2/4	1
48-59 €	79/86 €	100 €

Hotel Haus am See

Betten ges.: 33

Hotel Haus am See
Klippenberg 1
34513 Waldeck
Tel. +49 5623 5438
www.hausamsee-waldeck.de
hotel-haus-am-see@t-online.de

Traumhafte Südlage an Wald & See, Zimmer mit Du/WC & Fön, Sat-TV und Minikühlschrank, fast alle mit sonnigem Balkon zur Seeseite mit Panoramablick, reichhaltiges Frühstücksbuffet, große Sonnenterrasse mit Seeblick.

EZ*	DZ*	App*	Sterne	Anz.	Pers.	m²	Schlafz.	Preis*
1	9	1		2 FW	1-4	70	2	ab 455
ab 43 €	ab 86 €	ab 45 €		1 FW	1-4	35	2	ab 441

Hotel Seeblick

Betten ges.: 13

Hotel Seeblick
Frank Harbusch
Güldener Ort 12
34513 Waldeck
Tel. +49 5623 973894
www.erlebnis-seeblick.de
ferien@erlebnis-seeblick.de

Familiär geführter Betrieb direkt am Edersee, Gästezimmer, Ferienhaus, Wohnwagenvermietung, öffentliche Fahrradvermietung, Wohnmobilstellplatz, Restaurant & spezielle Angebote für Gruppen.

DZ*	MBZ*	Sterne	Anz.	Pers.	m²	Schlafz.	Preis*
3	1		2 FH	1-2	33	1	ab 692
ab 85 €	ab 85 €						

Besucherterrasse Schloss Waldeck

*Preise (EZ/DZ/MBZ/Suiten/APP): Zimmerpreise inkl. Frühstück / *FW/FH/APP: Preise in € pro Woche

App. Pension Schüßler ★★★★

Betten ges.: 10

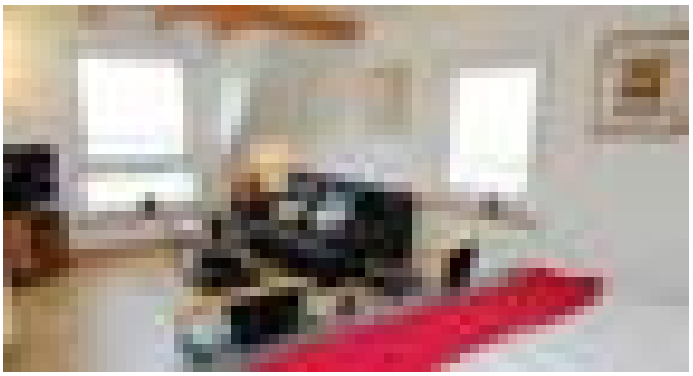

Lage: Ortsrandlage; direkt am Keller-, Habichts- und Urwaldsteig. 100 m zur Bushaltestelle, 400 m zum Ortszentrum, zum See 1,2 km, zu Fuß 20 min, im Auto 2 min.

Beschreibung:
- Reichhaltiges Frühstücksbuffet
- App., DZ und Suite in modernem Ambiente, Du/WC, Föhn, LCD Sat-TV (81cm), Radiowecker, Safe uvm.
- Kostenloses W-LAN in allen Wohneinheiten
- Aufenthaltsr. mit Teeküche, Kühlschrank, Geschirr
- Parkplatz direkt am Haus, Garagennutzung möglich
- Große Sonnenterrasse (70 qm) mit Wintergarten
- Fewo optional mit Frühstück o. Brötchenservice
- Abgeschlossene Fahrrad/Motorrad-Unterstellmöglichkeit, E-Bikes laden (220V)

Besuchen Sie uns im Internet. Wir freuen uns auf Sie!

Besonderheiten: Infomaterial für Ausflüge und Touren. Als versierte Wanderer und Radler geben wir gerne individuelle Tipps!

Familie Schumann / Schüßler
Gecksburg 10
34513 Waldeck
Tel. 05623 9730098
Fax 05623 9730099
info@pension-schuessler.de
www.pension-schuessler.de

DZ*	Suite*	App*
1	1	1
ab 58 €	ab 62 €	ab 62 €

Sterne	Anz.	Pers.	m²	Schlafz.	Preis*
F ★★★★	1 FW	2	49		ab 294
F ★★★★	1 FW	2-3	51		ab 294

Gästehaus Monika

Betten ges.: 10

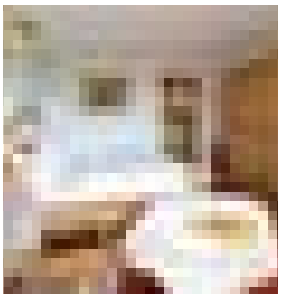

Lage: Zwei gepflegte Häuser in ruhiger Südlage mit großem Garten in Waldeck/Edersee unmittelbar am Urwald- und Kellerwaldsteig.

Beschreibung: Wanderer finden bei uns einen idealen Startpunkt für leichte und anspruchsvolle Touren durch das Waldecker Land. Wir bieten ein reichhaltiges Frühstücksbuffet, das für die Appartements wahlweise buchbar ist. Ein großer Garten und überdachte Freisitze stehen Ihnen während Ihres Aufenthaltes zur Verfügung. Kurzübernachtungen sind gegen Aufpreis möglich.

Besonderheiten: Motorrad- und Radfahrern bieten wir kostenlos eine sichere und wetterfeste Abstellmöglichkeit in einer Garage an.

Monika Krummel
Hopfenweg 4
34513 Waldeck
Tel. 05623 5492 oder 5158
Mobil 0173 7329041
gaestehaus-monika@t-online.de
www.gästehaus-monika.info

DZ*	Suite*	APP*
2	1	2
ab 50 €	ab 50 €	ab 308 €

Panoramablick

*Preise (EZ/DZ/MBZ/Suiten/APP): Zimmerpreise inkl. Frühstück / *FW/FH/APP: Preise in € pro Woche

Ferienhäuser Linda & Sarah

Annemarie Dannenberg
Stelzerstal 3
34513 Waldeck
Tel. 05661 6259
Mobil 0178 9724854
Annemarie.dannenberg@t-online.de
www.ferienhaus-linda.de

Lage: Hoch über dem Edersee gelegen bietet sich ein wunderschöner Blick auf Schloss Waldeck und in die herrlichen Wälder.

Beschreibung: Unsere gemütlich eingerichteten Ferienhäuser befinden sich in unmittelbarer Nähe zum Urwaldsteig und bietet Komfort der höchsten Klasse. Zahlreiche Unterhaltungsmedien (Playstation, Nintendo Wii, X-Box, etc.), Zeitschriften und Bücher stehen für Sie zur Verfügung.
Im Ferienhaus Linda sind die zwei Etagen bequem über einen Treppenlift miteinander verbunden.
Die Häuser sind hochwertig ausgestattet. Das Ferienhaus Sarah ist neu ab 2020.

Sterne	Anz.	Pers.	m²	Schlafz.	Preis*
	1 FH	2-7	140	3	ab 650
	1 FH	2-5	120	3	ab 650

Ferienwohnung Burgblick

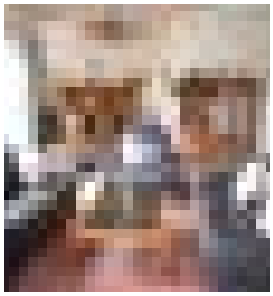

Sigrid Licht
Am Ziegenberg 1b
34513 Waldeck
Tel. 05623 5665
Mobil 0172 5205222
heike-lundt@web.de

Lage: Diese komfortable Wohnung mit grandiosem Fernblick liegt am Schlossberg der Burg Waldeck in einer ruhigen Wohnstraße am Ortsrand.

Beschreibung: Die Großzügigkeit dieser Wohnung wird Sie überraschen. Der große Wohnraum mit bodentiefen Fenstern bietet einen beeindruckenden Panoramablick auf Schloß Waldeck und die Buchenwälder über dem Edersee. Lage, Blick, eine hochwertige Ausstattung, große Balkone und Schlafräume sowie eine eigene Sauna heben das Objekt im 4-Sterne-Bereich in Waldeck hervor. Starten Sie Ihre Wanderung auf dem „Urwaldsteig" vor der Haustür!

Sterne	Anz.	Pers.	m²	Schlafz.	Preis*
	1 FW	2-6	190	3	600

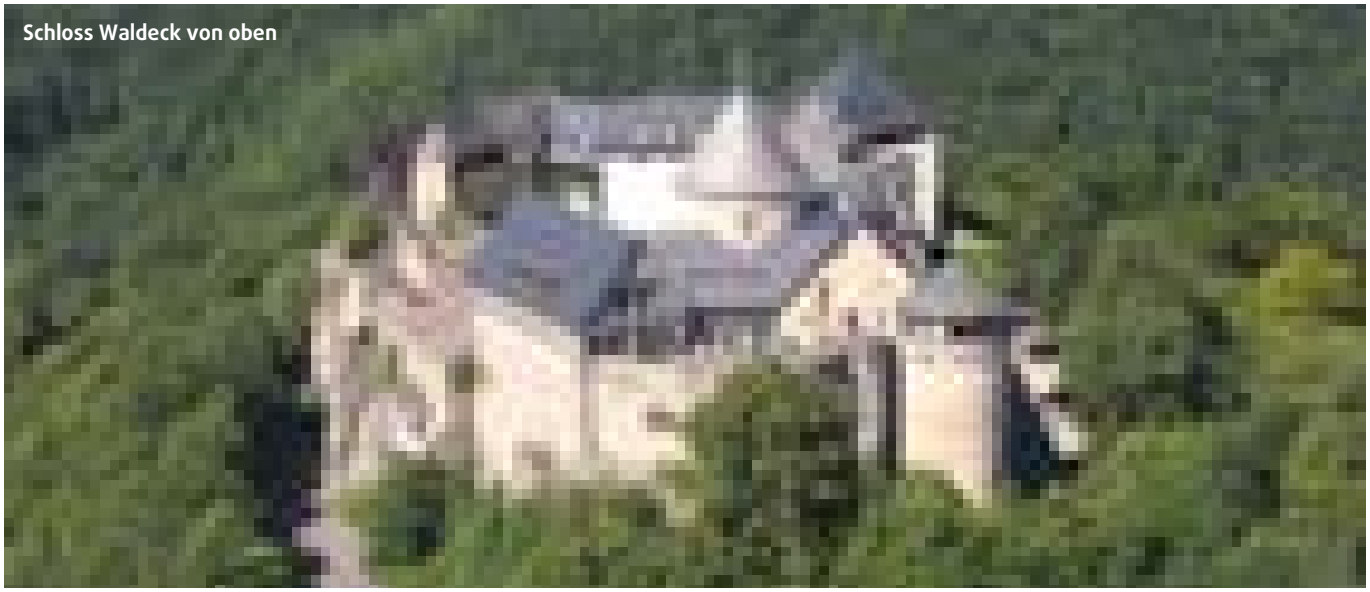

Schloss Waldeck von oben

*FW/FH: Preise in € pro Woche

Ferienwohnung Wildkatze

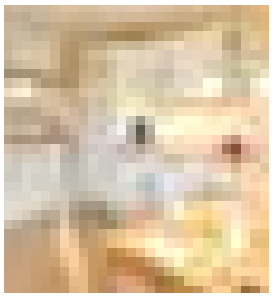

Familie Latzel
Böhner Weg 3
34513 Waldeck
Tel. 05623 5385
Mobil 0179 4995808
info@edersee-erleben.de
www.edersee-erleben.de

Lage: Unser Haus ist ruhig, am Ortsrand von Waldeck gelegen, unmittelbar am Urwaldsteig. Ideal für diverse Unternehmungen.

Beschreibung: Erleben Sie den schönen Edersee, den Nationalpark und das reizvolle Städtchen Waldeck, in unserer komfortabel und geschmackvoll eingerichteten Fewo „Wildkatze". Qualität ist bei uns oberstes Gebot! Auf Wunsch können Wanderungen oder Radtouren ausgearbeitet oder begleitet werden. Ob Wandern, Radfahren oder Kultur, bei uns finden Sie immer die richtigen Informationen. Wir freuen uns auf Sie... Ihre Familie Latzel.

Besonderheiten: Gratis: Zwei 7- Gang- Fahrräder auf Wunsch!

Zum Deutschen Wandertag 2021 an den Edersee!

Sterne	Anz.	Pers.	m²	Schlafz.	Preis*
	1 FW	2-3	60	1	420-490

Ferienwohnungen Friedrichs

Am Ziegenberg 13
34513 Waldeck
Tel. 05623 6118
Mobil 0175 3887912
info@fewofriedrichs.de
www.fewofriedrichs.de

Lage: Ferienwohnungen in ruhiger Lage mit herrlichem Ausblick auf See und Schloss und direktem Zugang zu den Hauptwanderwegen.

Beschreibung: In absolut ruhiger Waldrandlage können Sie im großen Garten mit altem Baumbestand wunderbar entspannen und aus unseren Ferienwohnungen die wechselnden Stimmungen über dem Edersee genießen. Vom Garten führt ein Pfad zu den Hauptwanderwegen. Badeplätze am See erreicht man nach einem kurzen Fußweg durch den Wald. Schloss und Ortskern sind etwa 15 Fußminuten entfernt, der Bahnradweg etwa 1 km.

Sterne	Anz.	Pers.	m²	Schlafz.	Preis*
	1 FW	1-4	48	1	336-476
	3 FW	1-4	68	1-2	371-511
	1 FW	1-4	95	2	406-630

Ferienhaus Hesselbein ★★★★

Am Hagen 13
34513 Waldeck-Niederwerbe
Tel. 05634 308
Mobil 0151 59481336
info@ferienhaus-hesselbein.de
www.ferienhaus-hesselbein.de

Lage: Ca. 400 m vom Edersee und Urwaldsteig im Erholungsort Waldeck-Niederwerbe.

Beschreibung: Kleine Ferienanlage mit Wohnungen, Zimmern und Häusern. Grillhütte, Saunahaus, Garten, W-Lan, Nichtraucher, ruhige Lage, Parkplätze, Kartenzahlung, Transferservice.

Mehr Informationen auf unserer Homepage.

Sterne	Anz.	Pers.	m²	Schlafz.	Preis*
F ★★★★	1 FH	1-4	70	2	ab 600
F ★★★★	1 FW	1-4	94	2	530-580
F ★★★★	1 FW	1-2	68	1	ab 480

EZ*	DZ*
1	4
ab 50 €	ab 90 €

*Preise (EZ/DZ/MBZ/Suiten/App): Zimmerpreise inkl. Frühstück / *FW/FH: Preise in € pro Woche

Ferienhaus Panoramablick am Edersee

Kirsten Hesselbein
Ober-Werber-Str. 5
34513 Waldeck-Niederwerbe
Tel. 0175 7014747
info@ferienhaus-am-edersee.com
www.ferienhaus-am-edersee.com

Großzügiges Ferienhaus im OT Nieder-Werbe für bis zu 6 Personen im ansprechenden 4-Sterne-Ambiente. Garten, Sonnenterrasse mit Grill u. Gartenmöbel, Balkon, Sauna. 450 m vom See und Urwaldsteig entfernt.

Sterne	Anz.	Pers.	m²	Schlafz.	Preis*
F ★★★★	1 FH	1-6	104	3	ab 910

Ferienhaus Pfeil

Gabriele Pfeil
Uferstr. 13
34513 Waldeck-Niederwerbe
Tel. 05634 866
fewo-pfeil@t-online.de
www.fewo-pfeil.de

Lage: Unmittelbar an dem Vorstaubecken des Edersees in Nieder-Werbe gelegen. Entfernung zum Edersee ca. 500 m, der Einstieg in den Urwald- und Kellerwaldsteig ca. 300 m.
Beschreibung: Gemütlich eingerichtete Ferienwohnungen mit Balkon, Dusche/WC, Küchenzeile mit Vollausstattung. Optional können Sie nach Absprache mit uns Frühstück hinzubuchen. Unser großer Garten mit überdachtem Grillplatz und Liegewiese am Wasser lädt zum Verweilen ein. Für Wander- und Radtouren ist es ein idealer Ausgangspunkt. Ein abschließbarer Fahrradraum steht Ihnen zur Verfügung, ebenso wie eine Münzwaschmaschine und -trockner. Parkplatz am Haus. In unserem Segel- und Campingshop finden Sie neben Dingen des täglichen Gebrauchs auch frische Brötchen, eine kleine Auswahl an Lebensmitteln, Getränken und regionale Produkte.

Sterne	Anz.	Pers.	m²	Schlafz.	Preis*
F ★★★	1 FW	4-5	60	2	ab 623
F ★★★	1 FW	1-2	32	1	ab 294
F ★★★	1 FW	1-2	32		ab 294
F ★★★	1 FW	1-2	40	1	ab 308
F ★★★	1 FW	1-2	30	1	ab 294
F ★★★	1 FW	2-4	52	2	ab 504
F ★★★	1 FW	1-2	43		ab 308
F ★★★	1 FW	2-4	50	2	ab 504
F ★★★	1 FW	2-6	110	3	ab 924
F ★★★	1 FW	2-4	50	2	ab 539
F ★★★	1 FW	1-2	42	1	ab 336

Ferienwohnung MaFi

Birgit & Dirk Fischer
Reiherbachstr. 9, App. 11 & 17
34513 Waldeck-Niederwerbe
Tel. 0175 1975098
fewo@mafi-edersee.de
www.mafi-edersee.de

Unsere beiden modernen, komplett neu renovierten Ferienwohnungen mit Infrarotsauna und Balkon befinden sich direkt an Edersee und Urwaldsteig und sind der ideale Ausgangspunkt für Ihren Urlaub in der Erlebnisregion Edersee.

Sterne	Anz.	Pers.	m²	Schlafz.	Preis*
	1 FW	1-4	70	2	ab 460
	1 FW	1-2	42	1	ab 390

Kirche im See – ein Stück lebendige Geschichte!

Die Projektidee entstand aufgrund einer Falschannahme vieler Edersee-Besucher. Immer wieder fragten Gäste nach einem Kirchturm, der aus dem Wasser des Edersees ragen soll.

Vermutlich sind alte Fotos der anfänglich noch zu sehenden Ruinen der Bericher Klosterkirche vielen Menschen im Gedächtnis geblieben.

*FW/FH: Preise in € pro Woche

Edersee | Waldeck

Niederwerbe-Scheid / Sachsenhausen

SommerHaus & YachtHof am Edersee

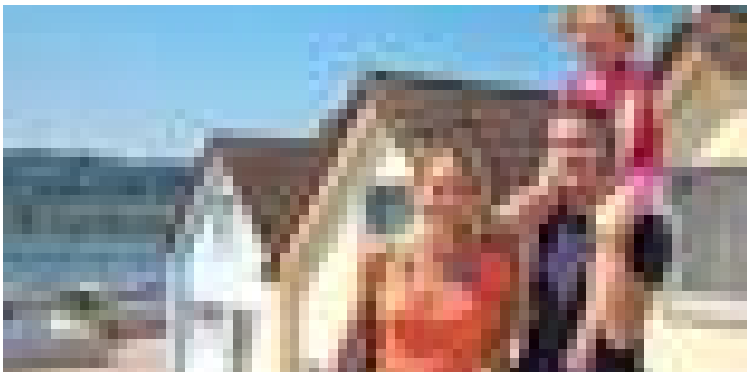

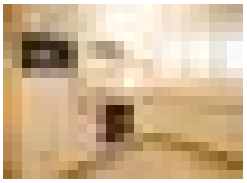

Lage: Umgeben von den Wäldern des Kellerwaldes & vom Edersee liegen unsere Unterkünfte auf der Halbinsel Scheid. Rezeption, Restaurant, Lädchen und Tiefgarage sind vorhanden.
Beschreibung: Wir vermieten unser „Sommer-Haus", ein großes Gästehaus mit Garten und Grillplatz für größere Gruppen, Feiern und Familien, sowie mehrere Ferienwohnungen in der Ferienanlage „YachtHof am Edersee". Die Fewos unterscheiden sich durch Größe, Bettenanzahl und durch ihre Ausstattung. Scheid ist der ideale Ausgangspunkt zum Radeln, Wandern, Wassersport, Baden und Erholen! Schiffsanleger, sowie Personenfähre ermöglichen viele Ausflüge, auch ganz ohne Auto! Sie können bei uns mit oder ohne Verpflegung buchen. Auch bei der Planung von Gruppenreisen, Feiern oder Klassenfahrten sind wir gerne behilflich.

Wiebke Happich
Bringhäuser Str. 6
34513 Waldeck-Niederwerbe-Scheid
Tel. 05634 1712
Mobil 0178 3245980
info@sommerhaus-edersee.de
www.sommerhaus-edersee.de

Sterne	Anz.	Pers.	m²	Schlafz.	Preis*
	1 FH	15-50	300	15	a. Anfrage
	1 FH	2-4	65	4	ab 600
	4 FW	3-7	93	2	ab 450
	5 FW	2-4	ab 60	1	ab 384
	2 FW	2-5	62	1	ab 390
	2 FW	2	50	2	ab 300

Ferienwohnungen Holland-Moritz

Lage: Ruhige Ortsrandlage am Radweg – ideal für Aktivurlaub oder um die Ruhe der Natur zu genießen. Einkaufsmöglichkeiten in unmittelbarer Nähe.

Beschreibung: Herzlich Willkommen in Sachsenhausen, dem „Tor zum Edersee"!
Bei uns steht Ihr Wohlbefinden an erster Stelle! Unsere mit viel Liebe eingerichteten Ferienwohnungen bieten viel Platz und sind gut ausgestattet. Der große Garten mit Hütte, Grill und Feuerstelle lädt zum Entspannen ein.
Zwei Trekkingfahrräder stehen Ihnen kostenlos zur Verfügung – zwei E-Mountainbikes können gegen einen Aufpreis gemietet werden.

Jens Holland-Moritz
Am Berge 11
34513 Waldeck-Sachsenhausen
Tel. 05634-995338
dein@urlaub-am-rande-der-welt.de
www.urlaub-am-rande-der-welt.de

Sterne	Anz.	Pers.	m²	Schlafz.	Preis*
F ★★★	1 FW	1-2	65	1	ab 413
F ★★★	1 FW	1-2	35	1	ab 413
	1 FW	1-4	85	2	ab 623

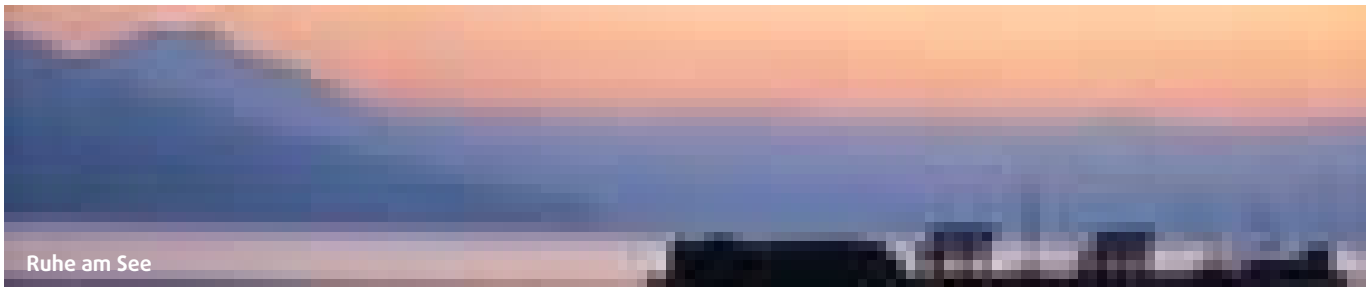

Ruhe am See

*FW/FH: Preise in € pro Woche

Ferienwohnung Am-Brueckenrain.de

Julitta Wittke-Begere
Brückenrainstr. 7
35110 Frankenau
Tel. 06455 1414
Mobil 0173 7463944
fewo.wittke@gmail.com
www.am-brueckenrain.de

Preis pro Tag ab 46 €

Komf. & gemütl., ruhige Fewo mit sep Eingang und gr. möbl. Südterrasse, herrlicher Ausblick in die Natur. Ideal für Ausflüge & Wanderungen im Nationalpark, durchs Lengeltal & zum Edersee. Frankenberg, Marburg, Bad Wildungen & Korbach sind immer einen Besuch wert. Wir freuen uns auf Ihren Besuch.

Sterne	Anz.	Pers.	m²	Schlafz.	Preis*
F ★★★	1 FW	2-4	60	1	341-425

Ferienhaus Sincl

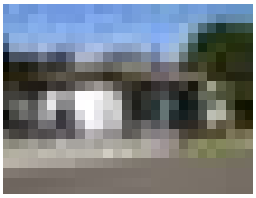

Ferienhausvermietung Sincl
Am Sternberg 169
35110 Frankenau
Tel.: 0177-2292418 o. 06151-54356
sternberg169@web.de
edersee-sauerland.de

Ihre Doppelhaushälfte verfügt über 1 Wohnzimmer mit Küchenzeile, Holzofen, TV, Radio, 2 Schlafzimmer mit DB, ein Schlafzimmer mit EB, Bad mit Dusche und WC, zusätzliches Gäste-WC und eine Terrasse. Der Wohn- und Essbereich ist klimatisiert. Zwei Stellplätze direkt am Haus.

Sterne	Anz.	Pers.	m²	Schlafz.	Preis*
	1 FH	1-6	75	3	ab 420

Feriendorf Frankenau

FerienHaus-Services Barbara Darge
Am Sternberg 1
35110 Frankenau
Tel. +49 151 59062342
barbara.darge@ferienhaus-services.de
www.ferienhaus-services.de

Lage: Die GrimmHeimat NordHessen, mittendrin liegt das Feriendorf Frankenau für Alle, die Natürlichkeit lieben und selbst auf Entdeckung gehen möchten.

Beschreibung: Nationalpark Kellerwald, Edersee und vor Ort Archehof und Kellerwalduhr, aktiv unterwegs oder die vielfältige Kultur genießen, das bietet das Feriendorf Frankenau. Im Feriendorf wohnen Sie in einem eigenen Ferienhaus, im Bungalow oder dem Landhaus. Alle Ferienhäuser bieten komplette Ausstattung, teilweise schon sehr schön renoviert. Machen Sie einfach die Anfrage über meine Homepage www.ferienhaus-services.de, ich finde bestimmt das passende Ferienhaus für ihre Wünsche.

Bezeichnung	Anz.	Pers.	m²	Schlafz.	Preis*
Hexenhaus	10	2-6	75	3	ab 398
Bungalow	1	2-6	70	3	ab 463
Landhaus	5	2-4	85	2	ab 438

Ferienwohnung Stremme

Heiko und Heike Stremme
Am Knappe 12
35110 Frankenau-Altenlotheim
Tel. 06455 7191
info@fewo-stremme.de
www.fewo-stremme.de

Unsere modern eingerichteten Ferienwohnungen liegen in dem kleinen Ort Altenlotheim am Tor zum Nationalpark Kellerwald-Edersee und sind der perfekte Ausgangspunkt für Wanderungen in den Nationalpark.

Sterne	Anz.	Pers.	m²	Schlafz.	Preis*
F ★★★	1 FW	1-4	65	2	300-400
F ★★★★	1 FW	1-5	85	3	350-450
F ★★★★	1 FW	1-4	85	2	350-450

Die Arche-Region

Herzlich willkommen in der ersten Arche-Region Hessens!

Die Erlebnislandschaft im Weidengrund und am Mittelberg ist Ausschnitt einer kleinbäuerlichen Kulturlandschaft des Kellerwaldes. Kaum irgendwo anders in Deutschland erleben Sie so viele alte bodenständige Haustierrassen auf engstem Raum. Sie werden heute in Weidekoppeln, auf Heide- und Huteflächen sowie entlang alter Triften präsentiert. Sie tragen dazu bei, dass blumenbunte Wiesen, Magerrasen und Heiden erhalten werden. Begeben Sie sich auf eine authentische kulturhistorische Zeitreise.

Informationen zu Öffnungszeiten erhalten Sie unter:
Arche-Region Kellerwald
Frankenau und Umgebung e. V.
Friedrichstraße 2
35110 Frankenau
Tel. +49 6455 75029
info@arche-region-kellerwald.de
www.arche-region-kellerwald.de

*FW/FH: Preise in € pro Woche

Igelstadt Hotels

Betten ges.: 110

Daniel Fein
Mittelstr. 2
35104 Lichtenfels-Fürstenberg
Tel. 05635 1689
info@igelstadt.de
www.igelstadt.de

Mit 110 Betten in Haupt- und Nebenhaus findet der Gast in unseren neu renovierten Zimmern und Bädern ein Hotel fernab vom Lärm. Am Abend verwöhnt Sie unser Chefkoch persönlich. Ihr ideales Hotel für Gruppenreisen.

EZ*	DZ*	MBZ*	Suiten*
12 40-60 €	42 80-110 €	3 90-120 €	1 ab 110 €

Pension Haus am Wald

Betten ges.: 6

Hartmut Kobus
Prangelweg 10
35104 Lichtenfels-Neukirchen
Tel. 06454 7999913
pension@kobus-baumann.de
www.kobus-baumann.de

Genießen Sie den Blick ins Grüne und auf den Wald. Wanderer können den Lichtenfelser Rundwanderweg erkunden. Ruhe und Entspannung finden Sie in unserem großen Garten mit Feuerstelle, Liegewiese und Pool.

DZ*
3 54-60 €

Sterne	Anz.	Pers.	m²	Schlafz.	Preis*
	1 FW	1-4	48	1	350

Landhaus Vesper

Betten ges.: 25

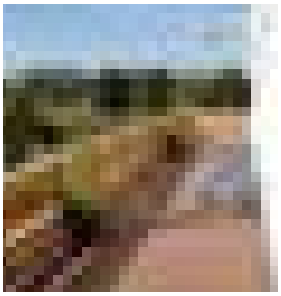

Dalwigksthalerstraße 5
35104 Lichtenfels-Münden
Tel. 06454 859
Landhaus-Vesper@t-online.de
www.Landhaus-Vesper.com

Lage: Münden ist ein ruhiger Ferienort zwischen Winterberg, Willingen und Edersee und liegt zentral zu allen Ausflugszielen.

Beschreibung: Herzlich willkommen in unserer familiären Pension. Gemütliche Zimmer mit Südbalkon und freier Aussicht über Wiesen und Wälder. Im Garten Liegewiese, Pool und Spielgeräte sowie Grillen am großen Pavillon. Tennisplatz, Tischtennis, Minigolf. Überdachte Terrasse und Aufenthaltsräume für gesellige Abende. Hausgemachte Torten, Liköre und Marmeladen.

Besonderheiten: Direkt am „Wanderweg der Deutschen Einheit" und am „Lichtenfelser Panoramaweg" gelegen. Gratis W-LAN. Halbpension zubuchbar. Große Kinderermäßigung.

EZ*	DZ*	Suiten*
2 37-45 €	9 66-80 €	1 74-86 €

Waldpension „Zum Felsenkeller"

Betten ges.: 30

Ariane Ernst
Am Felsenkeller 9
35104 Lichtenfels-Sachsenberg
Tel. 06454 276 oder 799901
felsenkeller-ernst@t-online.de
www.felsenkeller-sbg.de

Ruhig und erholsam ist es bei uns, dank der direkten Waldrandlage. Unser großer Garten mit Terrasse, Liegewiese, Spielplatz bietet Kindern und Erwachsenen viel Platz zum Spielen und Relaxen.

EZ*	DZ*	MBZ*
2 42-53 €	7 65-72 €	4 95-120 €

Lichtenfelser Panoramaweg – Wandern auf dem Dach der Waldeckischen Schweiz

An den Ufern von Aar, Orke und Nuhne erstreckt sich ein ausgedehntes Wandergebiet mit sanften Hügeln und romantischen Tälern. Wahrzeichen von Lichtenfels ist die mittelalterliche Burg Lichtenfels. Durch den Lichtenfelser Panoramaweg werden die Ortsteile von Lichtenfels und der Kellerwaldsteig mit dem Rothaarsteig verbunden. Der Einstieg auf den ca. 65 km langen Rundweg lässt sich ganz individuell planen. Auf 3 oder 4 bequem zu wandernden Etappen erschließt sich dem Naturliebhaber die landschaftlich reizvolle Region. Entlang des in beiden Richtungen markierten Weges stehen Gastronomie und Übernachtungsbetriebe zur Verfügung.

Ausgangspunkt: individuell,
alle Ortschaften an der Strecke
Streckenlänge: 65 km

*Preise (EZ/DZ/MBZ/Suiten): Zimmerpreise inkl. Frühstück / *FW/FH: Preise in € pro Woche

Ferienwohnung Friedewald

Angelika Friedewald
Höhenstr. 6
35104 Lichtenfels-Fürstenberg
Tel. 05636 9268
Fax 05636 9270
dirk.friedewald@t-online.de
www.ferienwohnung-friedewald.de

Preis pro Tag ab 41 €

Die Fewo liegt ruhig u. zentral u. ist idealer Ausgangspunkt für die vielen Attraktionen am Edersee und dem Hochsauerland. Lassen Sie bei uns einfach die Seele baumeln oder seien Sie sportlich aktiv.

Sterne	Anz.	Pers.	m²	Schlafz.	Preis*
F ★★★★	1 FW	1-4	96	2	312-371

Ferienhaus Lefarth

Esther Lefarth
Schlesichestr. 4
35104 Lichtenfels-Sachsenberg
Tel. 02982 41141
e.lefarth@web.de
www.ferienwohnung-lefarth.de

Zentral u. ruhig gelegen zwischen Edersee u. der Ski- und Wanderregion Hochsauerland befindet sich unser Ferienhaus mit zwei renovierten, modernen u. komfortablen Wohnungen, eine davon barrierefrei. Gestalten Sie Ihren Urlaub individuell!

Sterne	Anz.	Pers.	m²	Schlafz.	Preis*
F ★★★	1 FW	1-4	90	2	280-420
F ★★★	1 FW	2-6	125	4	455-700

Radtour auf dem Eder-Radweg

*FW/FH: Preise in € pro Woche

Qualitätswandern am Edersee

Wandern in wilder Natur und dabei mit Abstand die Natur genießen.
Bei uns steht einem Aktivurlaub nichts im Wege.

Wanderabenteuer Urwaldsteig Edersee

Wandern im Weltnaturerbe
Der 68 km lange Wandersteig führt rund um den Edersee und ist sicherlich der Königsweg für alle, die Schritt für Schritt Wildnis erfahren möchten. Er zählt zu den attraktivsten und spektakulärsten Wanderwegen nördlich der Alpen.

1. Tagestour (19 km):
Start und Ziel: Bahnhof Herzhausen
Streckenverlauf: Herzhausen – Asel – übersetzen mit Fähre nach Asel/Süd (Fährzeiten beachten) – durch den Nationalpark – NationalparkZentrum – Bahnhof Herzhausen

2. Tagestour (33 km):
Start und Ziel: Scheid
Streckenverlauf: übersetzen mit Fähre von Scheid nach Rehbach (Fährzeiten beachten) – Ochsenwurzelkopf – Bringhausen – Asel/Süd – übersetzen mit Fähre nach Asel – Knorrei chenstieg – Scheid

3. Tagestour (26 km):
Start und Ziel: Talstation Waldecker Bergbahn
Streckenverlauf: Waldeck – Kanzel – Uhrenkopf – UNIPER Kraftwerk – Rehbach – übersetzen mit Fähre von Rehbach nach Scheid (Fährzeiten beachten) – Bettenhagen – Niederwerbe – Talstation WaldeckerBergbahn

wanderbares deutschland
QUALITÄTSWEG
Zertifiziert durch den Deutschen Wanderverband

Wandern auf dem Urwaldsteig

Wandertipp für eine 16 km lange Tagestour: Rundweg Knorreichenstieg

Start und Ziel: Parkplatz Asel „Strieder Eiche“
Streckenverlauf: Parkplatz Asel „Strieder Eiche“ – Urwaldsteig Edersee – Knorr- eichenstieg bis Höhe Basdorf – weiter über Kellerwaldsteig nach Basdorf – Parkplatz Strieder Eiche

An- und Abreise mit ÖPNV: Mit der Bahn bis zum Nationalparkbahnhof Herzhausen, weiter mit dem Anrufsammeltaxi (AST: Tel.: 05631 5062088) bis ÖPNV Haltestelle Völh-Asel

Wandertipp für Familien: Eddis Erlebnistour
Der 4,8 km lange Familien-Wanderweg „Eddis Edersee Erlebnistour“ führt auf teils verschlungenen Pfaden vom Wildtierpark zum Baumkronenweg.

13 Familienspaß-Erlebnisstationen bieten auf der gesamten Strecke einspannendes und informatives Wandervergnügen für jung und alt. Für die ganz kleinen Wanderer gibt es auch eine kleine Eddis Edersee Erlebnistour von ca. 2 km Länge.

Familien-Wanderspaß am Edersee

Weite genießem

Indian Summer am Urwaldsteig

Rundwanderwege

Aussicht genießen

Radfahrparadies Edersee

In der Region rund um den Edersee mit Naturpark und Nationalpark erwartet Sie ein über 250 km langes ausgewiesenes Radwegenetz.

Das Highlight für jeden Urlauber ist der Edersee-Rundweg (ER). 50 km Natur und Wasser – traumhafte Bedingungen für begeisterte Radfahrer. Viele Ausflugsziele und Sehenswürdigkeiten liegen unweit der Strecke, daher eignen sich bestimmte Teilstrecken besonders für Familien mit Kindern. Oder Sie erleben den Tag auf einer reizvollen Radtour in die Region – mit unterschiedlich schwierigen und leichten Etappen. Die Edersee-Radwegeschleifen ER1, ER2, ER3 und ER4 verbinden die gesamte Region mit dem Edersee.

Vielleicht interessiert Sie aber auch einer der spektakulärsten Bahn-Radwege Hessens? Ob alt, ob jung, mit Kindern oder mit Freunden, gemütlich oder sportlich – wir laden Sie zu einer Tour auf dem Ederseebahn-Radweg ein. Der durchgängig asphaltierte Weg führt auf einer Länge von etwa 27 Kilometern und ohne nennenswerte Steigung von der Hansestadt Korbach nach Buhlen am Edersee, passiert kühle Tunnel, tiefe Einschnitte, alte Bahnhöfe, hoch aufgeschüttete Bahndämme und Brücken mit herrlichen Aussichten, wie das „Selbacher Viadukt".

Sind Sie Langstrecken-Tourenradler?
Am Südufer des Edersees drängen sich gleich 5 der beliebtesten Rad- und Fernradwege Hessens: der „Fluss-Radweg" Eder-Radweg, die Hessischen Radfernwege R5 und R6, und die Themen-Routen GeoRadroute Ruhr-Eder und Oranier-Fahrrad-Route.

Kirchen am Eder-Radweg

Der erste Kirchen-Radweg in der Evangelischen Kirche von Kurhessen-Waldeck verbindet auf einer Gesamtstrecke von 110 km vierzehn Kirchen am Eder-Radweg und rund um den Edersee.

Durch die Ausstattung der Kirchen mit einem multimedialen, barrierearmen Info-System können Sie in die Geschichte der Kirche und des jeweiligen Ortes eintauchen, Andachten und Musikstücken lauschen, Rätsel lösen oder Tipps für die Weiterfahrt erhalten.

„Kirchen am Eder-Radweg" ist der erste multimedialausgestattete Radweg Europas.

Radweg im Nationalpark Kellerwald-Edersee

Radweg zwischen Rehbach und Bringhausen

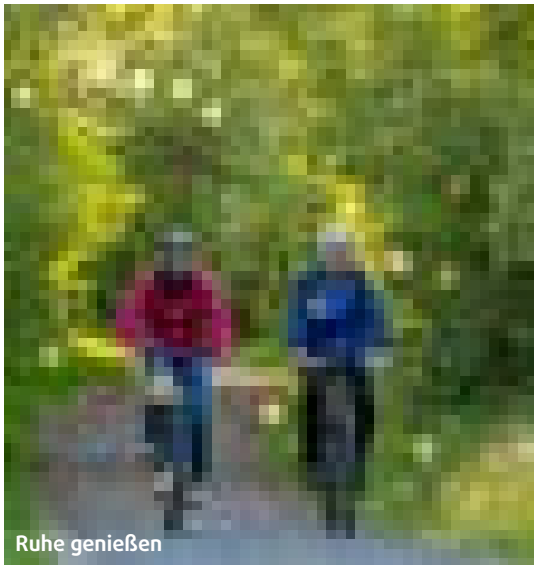
Ruhe genießen

Tour planen

Zwischenstopp im Nationalparkzentrum

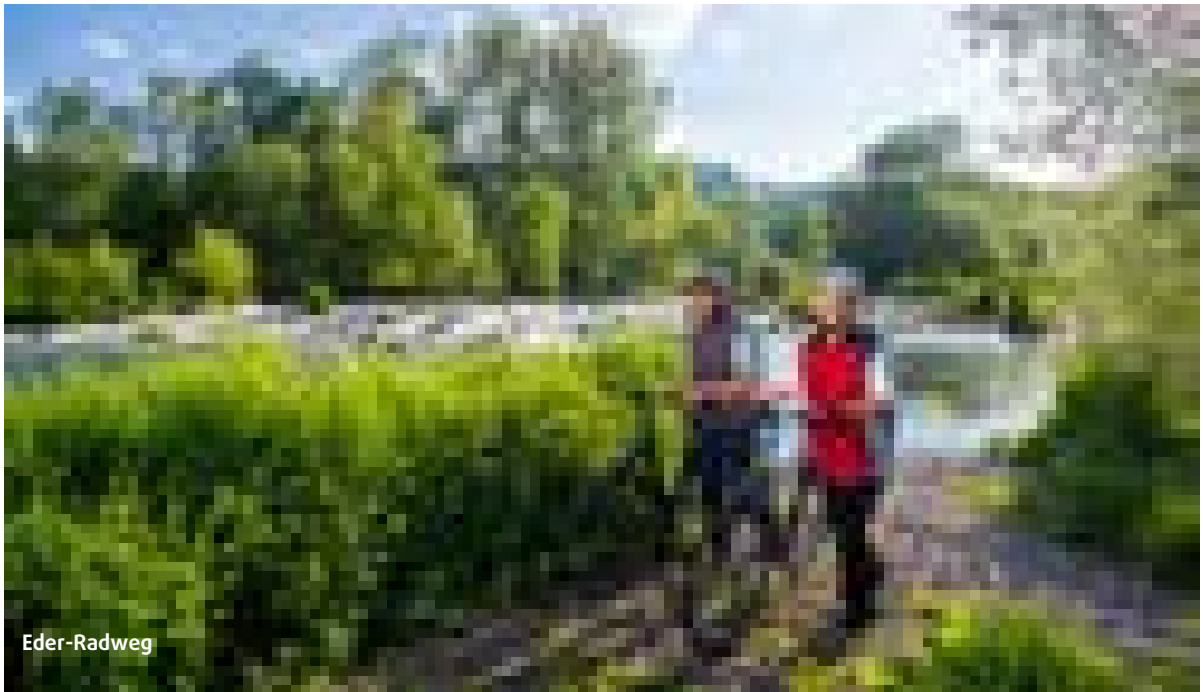
Eder-Radweg

Aktiv zu Wasser!

Der Edersee bietet auf 27 km Länge und seiner hervorragenden Wasserqualität eine Vielzahl von Wassersportaktivitäten.

Segeln
Zwischen Sperrmauer und Herzhausen findet man überall frei zugängliche Buchten zum Baden, Picknicken und Ausruhen. Bei der Rückkehr zum Liegeplatz sollte man die Abendflaute bei schönem Wetter einkalkulieren. Bei rauem Wetter kann der Edersee recht sportlich werden.

Surfen
Windsurfen ist auf dem gesamten See, außerhalb der durch orangefarbene Tonnen gekennzeichneten Sperrgebiete, erlaubt. Die Wahl des besten Surfreviers richtet sich nach den aktuellen Windverhältnissen. Bei Ost- oder Westwind ist die Waldecker Bucht unterhalb von Schloss Waldeck zu empfehlen. Bei Ostwetterlagen wird gerne die Bringhäuser Bucht bevorzugt. Der Sperrmauerbereich ist günstig für Nord- und SW-Winde.

Tauchen
In den Monaten Mai bis August ist der Wasserstand und die Sicht im Edersee in der Regel für das Tauchen sehr gut geeignet. Neben dem Fischreichtum des Sees gibt es für Taucher einige außergewöhnliche Sehenswürdigkeiten: Reste eines alten Dorfes können in Tiefen von 8 - 12 m angetaucht werden. Ein Highlight des Sees ist die „Bericher Brücke", die früher die Eder überspannte und in Teilen noch im Seegrund auf Tiefen von bis zu 32 m ruht.

Tauchzone Edersee

Wasserski
Haben Sie es schon mal probiert? Es ist leichter als Sie denken! Das Wassersportcenter Sun und Fun betreibt diese Sportart auf dem Edersee innerhalb einer idealen Wasserskistrecke. Anfängern und Fortgeschrittenen werden optimale Vorraussetzungen in Paarski, Monoski, Slalom, Trickski, barfuß, Wakebord und Banane geboten.

Angeln
Der Hot-Spot für Hecht, Zander, Barsch & Co. Ein Raubfischangelparadies mitten in Deutschland. Der Fang von Hechten über 1 m, Zander bis 90 cm und Barschen bis 58 cm sind keine Seltenheit. Am Edersee gibt es für Petrijünger hervorragende Angelmöglichkeiten – er gehört zu den wenigen Gewässern in Deutschland, an dem der gesamte Uferbereich frei zugänglich ist. Auch vom Boot aus kann nach Herzenslust geangelt werden.

Angeln am Edersee

Segelgebiet Edersee

Unsere Highlights für Sie!

Geführte Wanderung Natur & Technik
Wanderung über die Kanzelroute (Urwaldsteig) mit herrlichen Ausblicken auf See und Schloss mit einem Naturparkführer. Schifffahrt und Waldecker Bergbahn inklusive.
Start und Ziel: Schlossparkplatz an der Treppe zur Waldecker Bergbahn
Dauer: ca. 5,5 Stunden, davon 7 km zu Fuß
Wann: montags 10.00 Uhr vom 05. April bis 18. Oktober
Wichtig: Festes Schuhwerk, Regenbekleidung und Rucksackverpflegung

Führung über die Staumauer
Bei der gemütlichen Führung über die 400 m lange Staumauer erfahren Sie viele interessante Hintergründe über den Bau der Sperrmauer und die Geschichte des alten Edertals, die Entstehung des Edersees, die Bombardierung im 2. Weltkrieg und den Nationalpark mit UNESCO-Weltnaturerbestätte.
Startpunkt: Tourist-Information auf der Staumauer
Dauer: ca. 60 Minuten
Wann: mittwochs 16.00 Uhr von Juni bis Ende August

Staumauer Edersee

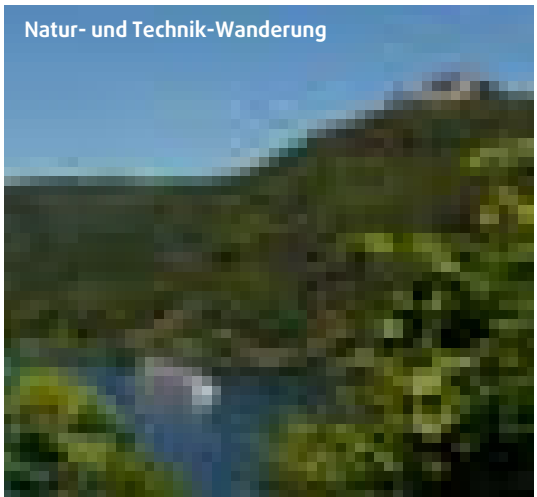
Natur- und Technik-Wanderung

Ferienspaß am Edersee
In den hessischen Sommerferien bietet ein mobiles Team der „Kirche unterwegs" in Zusammenarbeit mit der Edersee Touristic GmbH ein Mitmachprogramm für Kinder rund um den Edersee an.

Höhepunkt des Ferienprogramms ist der Kindertag am Edersee. An diesem Tag können die Kids viele Attraktionen rund um den Edersee einmalig kostenlos nutzen. Weitere Informationen finden Sie unter www.edersee.com

Kinderferienspaß mit Frau Eder

Gruppenreisen an den Edersee
Buchen Sie mit Ihrem Verein, Ihrer Firma oder Ihrer Geburtstagsgesellschaft eins der zahlreichen Gruppenangebote der Edersee Touristic GmbH. Ob Schifffahrt, Führung mit einem Naturpark-Führer, Baumkronenweg, WildtierPark mit Greifvogelflugschau, Schloss Waldeck mit Burgmuseum, Führung über die Staumauer, Fahrt mit der Waldecker Bergbahn oder Standseilbahn, wir planen für Sie einen kompletten Tag am Edersee.

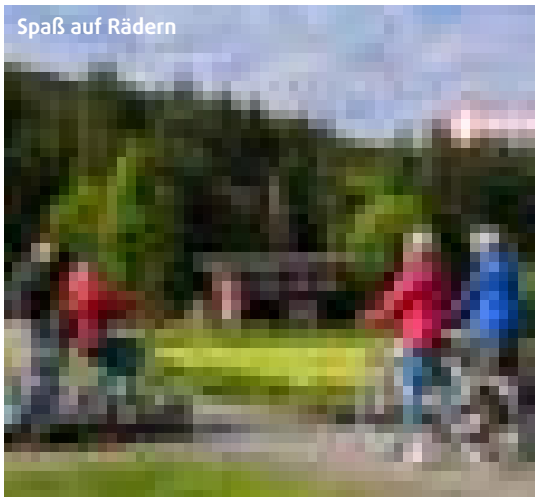
Spaß auf Rädern

24 Stunden Wanderabenteuer Bad Wildungen – Edersee

Wandern in wilder Natur – im Reich der urigen Buchen

Schmale Pfade winden sich über Stock und Stein. Steil fallen die Hänge zum Wasser ab, das sich fjordartig durch enge Täler zieht. Zwischen moosbewachsenen Felsblöcken haben knorrige Eichen seit vielen Jahrhunderten ihren Platz und im Nationalpark strecken sich altehrwürdige Buchen in beeindruckende Höhen. Die Buchen verraten es: ich bin nicht irgendwo in einem fernen Land unterwegs, sondern mitten in Deutschland. Auf dem Urwaldsteig Edersee in Nordhessen!

Hier aufgewachsen, ist mir die Region von Kindesbeinen an bekannt. Damals hatte ich mit Wandern aber noch nicht sehr viel zu tun. Das ist heute völlig anders und sehr oft bin ich „irgendwo" unterwegs. Und genau hier liegt der Grund, der mich überzeugt sagen lässt: „Urwaldsteig Edersee" ist nicht nur ein Name, der Urwaldsteig Edersee ist Programm und das zu allen Jahreszeiten!

Sie können es erleben… Thorsten Hoyer

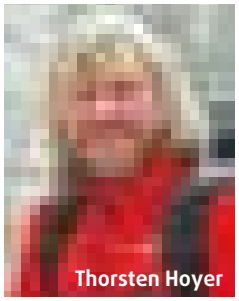
Thorsten Hoyer

10. – 11.09.2021
Extremwanderung 80 km & Wandermarathon 40 km mit Thorsten Hoyer

Infos und Anmeldung unter:
www.wanderabenteuer-edersee.de

Urwaldsteig Edersee

Kellerwaldsteig

Lichtenfelser Panoramaweg

Wanderveranstaltungen 2021
30.06. – 05.07.2021
Deutscher Wandertag

29.09. – 03.10.2021
Herbstwanderwoche Naturerlebnis Edersee

05.04. – 18.10.2021
Geführte Wanderung Natur & Technik
montags 10:00 Uhr
Treffpunkt Parkplatz Schloß Waldeck

Änderungen vorbehalten!

Infos und Anmeldung unter:
www.wanderabenteuer-edersee.de

Wandermarathon Edersee

Edersee Shop

Die Wander- und Radwanderkarte Edersee, den Wanderführer Urwaldsteig Edersee sowie umfangreiche Lektüre über die Ederseeregion und weitere Souvenirs und Informationsmaterialien können Sie online über den Internet-Shop der Edersee Touristic GmbH bestellen: www.edersee-shop.de

Fotomagnete vom Edersee
verschiedene Motive

Preis ab 3,50 €

Eine schöne Urlaubserinnerung oder ein nettes Mitbringsel für die Daheimgebliebenen. Unsere Fotomagnete vom Edersee sind auch im Online-Shop erhältlich.

Wander- und Radwanderkarte Edersee
Maßstab 1 : 25.000

Preis 5,50 €

Mit Nationalpark Kellerwald-Edersee, Urwaldsteig Edersee, UTM-Gitter für GPS, Detailkarte mit altem Ederverlauf, Wander- und Radwandertipps.
11. aktualisierte Auflage. Die Karte ist laminiert. Wanderkarte 1:25.000 und Radwanderkarte 1:40.000.

Der Edersee und das Waldecker Land
32 Seiten, 84 Fotos, 1 Plan

Preis 3,95 €

Ausgabe in Deutsch, Englisch, Niederländisch
Der Edersee und das Waldecker Land mit Nationalpark Kellerwald-Edersee (UNESCO-Weltnaturerbe). Diese kleine Broschüre nimmt Sie mit auf eine unterhaltsame und informative Entdeckungstour durch die nordhessische Ederseeregion.

Wander- und Radwanderkarte Bad Wildungen
Maßstab 1:33000

Preis 5,90 €

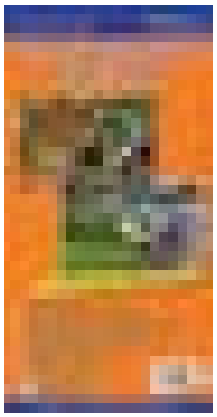

Mehr als 970 km markierte Wander- und Radwege, auch kleine Verbindungswege im Raum Bad Wildungen, Bad Zwesten und Edersee, Wanderparkplätze, Wege im Naturpark und Nationalpark Kellerwald, inklusive „Kellerwaldsteig" und „Urwaldsteig Edersee", Stadtplan im Maßstab 1:9000 und alphabetisches Straßenverzeichnis.

Schiffsanleger Waldeck-West

Gesundheit, Märchen, Kultur und mehr!
Bad Wildungen zählt zur Spitzengruppe der Heilbäder in Deutschland. Doch die charmante Gesundheits- und Wohlfühlstadt zwischen Kellerwald und Edersee bietet weit mehr als Rehabilitation, Kur und Wellness. Neben dem eleganten Stadtbild, 18 heilenden Quellen und wunderschönen Parks – darunter Europas größter Kurpark – locken alljährlich zahlreiche Veranstaltungen Besucher an.

Bad Wildungen hat gleich mehrere attraktive Gesichter: Im mondän anmutenden Kurviertel begleiten prachtvolle Jugendstil-Architektur, gepflegte Parkanlagen rund um die Wandelhalle und auf der Allee, zahlreiche Brunnen und einschmeichelnde Kurmusik die flanierenden Gäste. Auf der anderen Seite bezaubert die malerische Fachwerk-Altstadt mit engen Gässchen, Stadtmauer, Wehrturm oder der gotischen Stadtkirche mit dem berühmten Flügelaltar. Golf, Reiten, Gleitschirm- und Segelfliegen sowie Rad-, Wander- und Walking-Strecken setzen sportliche Akzente. Bei amüsanten „Erlebnisführungen" wird all das lebendig präsentiert. In 2021 ist die Kurstadt Gastgeberin für den Deutschen Wandertag.

Ein eindrucksvolles Kulturangebot, interessante Bummel- und Einkaufsmöglichkeiten sowie fünf Museen runden das Angebot ab. Besonderer Anziehungspunkt für Familien ist die Freizeitanlage HELOPONTE: Eine Wasser-Erlebniswelt mit Riesenrutsche und Saunalandschaft.

Wer's gern etwas ruhiger mag, der ist in der Reinhardshäuser QuellenTherme mit wohltuend warmem Wasser, Therapie-, Beauty- und Wellnessbereich bestens aufgehoben. Im idyllischen „Schneewittchendorf" Bergfreiheit im Kellerwald kann man heute noch auf den historisch belegten Spuren von Schneewittchen und den sieben Zwergen wandeln. Vom stolzen Altwildunger Barockschloss Friedrichstein soll nämlich das Vorbild der berühmten Grimm'schen Märchenfigur stammen. Gastlichkeit ist Trumpf, denn eine gepflegte Hotellerie und Gastronomie umsorgt in Bad Wildungen gern den Gast.

Wohlfühl- und Gesundheitsangebote, Entdecker-Touren, Wanderwochen oder Pauschalen der Gastgeberbetriebe zu den großen Kultur-Events werden auch Sie überzeugen.

Kur- & Tourist-Information
Tel. 0800 7910100 (gebührenfrei)
info@badwildungen.net
www.bad-wildungen.de

Freizeitbad Heloponte

Schloss Friedrichstein

Schneewittchendorf Bergfreiheit

BAD WILDUNGEN

und seine Gastgeber

Wandelhalle Bad Wildungen

Schwanenteich Reinhardshausen

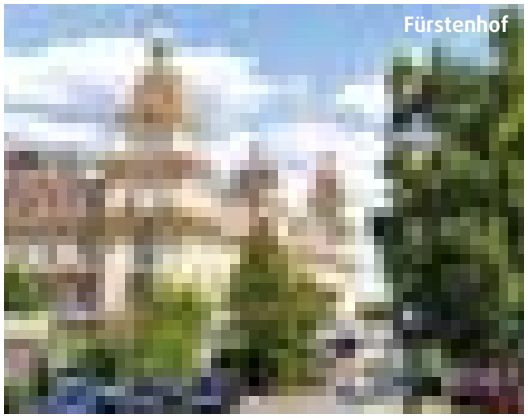

Fürstenhof

QuellenTherme Reinhardshausen

Göbel's Hotel Quellenhof ★★★★

NEU: Erweitertes Quisisana SPA mit beheiztem Außenpool u.v.m.

Wellness, Gesundheit & Genuss

Das Göbel's Hotel Quellenhof zieht seine Gäste nicht nur mit einer prächtigen Jugendstilfassade und einer wechselvollen Geschichte in den Bann, sondern es weiß mit Qualität, Service, Ambiente und einer sehr attraktiven neuen Wellnesslandschaft zu überzeugen.

Wellness auf 1.500 qm

Das Wellness- und Medical-Spa ***Quisisana*** ist nach seiner jüngsten Erweiterung auf mehr als das Doppelte der bisherigen Fläche angewachsen und stellt nun auf rund 1.500 qm das absolute Highlight des Hotels dar: Kommen Sie in verschiedenen Saunen zur Ruhe oder erfrischen Sie sich mit einigen Runden durch den Innen- oder traumschönen Außenpool. Erholen Sie sich bei Bädern, klassischen, asiatischen oder ayurvedischen Massagen, bei Gesichtsbehandlungen, Maniküre und Pediküre, Peelings oder Masken durchgeführt von erfahrenen Kosmetikerinnen und Therapeuten, bei denen der Fokus auf Gesundheit und Wohlbefinden liegt.

Kulinarisch verwöhnt

Im Restaurant verwöhnen wir Sie mit Spezialitäten der regionalen und internationalen Küche als Menü oder vom Buffet gereicht. Das Frühstück sucht mit der großen Auswahl seines Gleichen und begeistert mit einem Vitalbereich mit Bio-Produkten. In der Hotelbar ***Lifestyle!*** können Sie den Abend bei Bier, Cocktails und Getränkespezialitäten stilvoll ausklingen lassen.

Wohlfühlen

Sie residieren in geschmackvollen Zimmern im historischen Komplex des Quellenhofs oder in einem modernen Anbau, die ausgestattet sind mit Telefon, SAT-TV, Radio, teilweise mit Balkon, Safe, Minibar, Fön und Dusche oder Bad/WC. Eine Wellnesstasche mit Bademantel und Badetüchern liegt für Sie bereit. WLAN nutzen Sie kostenfrei. Kombinieren Sie gehobenes Wohlfühlambiente mit Ihrem individuellen Gesundheitsprogramm.

Betten ges.: 239

EZ*	DZ*
3	118
ab 96-126 €	ab 146-226 €

*Preise (EZ/DZ/MBZ/Suiten): Zimmerpreise inkl. Frühstück, zzgl. Kurbeitrag

Wellness Wünsch Dir was

- 2 x Übernachtung im romantischen Deluxe-Zimmer
- 2 x Genießer-Frühstück – auf Wunsch am Bett
- 1 x After-Dinner-Cocktail
- 1 x Schlemmermenü inkl. Tischgetränke*
- 1 x romantisches „Candle-Light-Dinner" inkl. Tischgetränke*
- 1 Flasche Champagner (0,375 l) auf dem Zimmer
- Beautyprogramm € 70,00 (Leistungen nach Wunsch)
- inkl. Göbel's Wohlfühlbonus
- Late-Check-Out um 15.00 Uhr

Termin: ganzjährig buchbar, außer Weihnachten und Silvester

Pro Person im DZ ab **€ 338,00**

* Bier, offene Weine und Sekt, Softdrinks, Kaffeespezialitäten

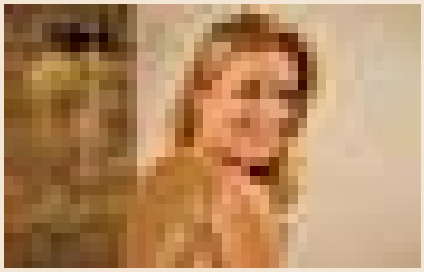

Wellness- & Gesundheitswoche

- 7 x Übernachtung im Komfort-Zimmer
- 7 x Genießer-Frühstück
- 7 x Verwöhnbuffet am Abend
- 1 x Aperitifcocktail in der Abendbar
- inklusive Göbel's Wohlfühlbonus

Ihre Wellness- und Therapieleistungen:

- 1 x Nacken-Schulter-Massage (25 Min.)
- 1 x Rückenmassage (25 Min.)
- 1 x exklusive Heilerdepackung mit Vulkanit Fango (20 Min.)

Pro Person im DZ ab **€ 798,00**

Unser Tipp:

Bei Anreise im Juli und August:
Pro Person im DZ ab **€ 684,00**

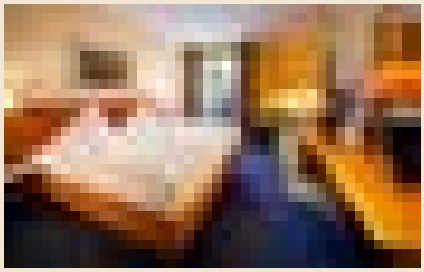

Sommer am Edersee

Rund um den beeindruckenden Edersee gibt es für Naturliebhaber und Wanderfreunde viel zu entdecken und zu erleben.

- 3 x Übernachtung im Komfort-Zimmer
- 3 x Genießer-Frühstück vom Buffet
- 1 x Schifffahrt auf dem Edersee
- 1 x Picknickkorb
- 1 x Freizeit- und Erlebnisführer Kellerwald / Edersee
- inklusive Göbel's WohlfühlBonus

Buchbar im Zeitraum vom 14.06.2021 bis 12.09.2021
Pro Person im DZ ab **€ 216,00**

GÖBELS HOTEL QUELLENHOF BAD WILDUNGEN

Göbel's Hotel Quellenhof
Brunnenallee 54
34537 Bad Wildungen
Tel. (0 56 21) 80 70
info@goebels-quellenhof.de
www.goebels-quellenhof.de

Zusätzlicher Bonus:

Kostenfreie Nutzung der QuellenTherme mit Saunalandschaft & Fitnessraum in Reinhardshausen.

Öffnungszeiten:

QuellenTherme:
täglich von 7.30 Uhr bis 22.00 Uhr

Saunalandschaft:
täglich von 15.00 Uhr bis 22.00 Uhr

Lange Saunanacht:
jeden Mittwoch bis 0.00 Uhr

QuellenTherme &
Physio Wellness & Spa Center
Hauptstraße 2
34537 Bad Wildungen-Reinhardshausen
Tel. (05621) 786 4500
www.quellen-therme.de

Göbel's Hotel AquaVita & QuellenTherme

★★★★

Kuren und Wellness an Europas größtem Kurpark – Das Göbel's Hotel AquaVita ist Ihr Vital Resort mit Wohlfühlatmosphäre.

Im stilvollen 4-Sterne Hotel mit angeschlossener QuellenTherme, Wellness- & Beauty Lounge und einem sehr umfangreichen physiotherapeutischen Angebot fördern Sie Ihr Wohlbefinden und Ihre Gesundheit – denn die Ausrichtung des Hotels liegt vor allem im Gesundheits- und Wellness-Bereich. Hier können Sie herrlich entspannen, die Seele baumeln lassen und Körper und Geist erholen.

Wohlfühlen

Die stilvollen und modernen Einzel- und Doppelzimmer mit Bad / WC, Dusche oder Badewanne, Kosmetikspiegel, Fön, Kabel-TV oder digitalen Flachbildschirmen, Radio, Telefon, Schreibtisch, Safe und teilweise Balkon lassen keine Wünsche offen und bieten Ihnen einen rundum erholsamen Aufenthalt.

Kulinarisch genießen

Lassen Sie sich in unserem Restaurant „Schwanenteich" oder auf der angrenzenden Sonnenterrasse verwöhnen und genießen Sie unsere überregional bekannte, gute Küche. Wenn Sie nach Herzenslust schlemmen möchten, sind Sie in unserem Restaurant genau richtig. Wir bieten unseren Gästen Service auf hohem Niveau und eine ungezwungene und herzliche Atmosphäre.

QuellenTherme als Wellness- und Gesundheitszentrum

Auf 2.000 m² alles, was Sie zum Wohlfühlen brauchen... Die QuellenTherme mit angeschlossenem Physio-, Wellness & Spa Center ist die ideale Kombination aus Angeboten für Wellness, Entspannung, Fitness und Therapie. Von sportlichen über ärztliche bis hin zu Wohlfühlangeboten bietet das Wellness- und Gesundheitszentrum alles für Entspannung und Wohlbefinden.

In der 400 m² großen Wasserfläche mit drei Thermalwasser-Pools (Sport- und Bewegungsbecken und beheiztes Panorama-Außenschwimmbecken) sowie Saunalandschaft mit 60° Bio-Sauna, 90°-Finnischer Sauna, Dampfbad und Whirlpool haben unsere Hotelgäste freien Eintritt.

Ergänzt wird die Therme durch ein sehr umfangreiches physiotherapeutisches Angebot, das von Krankengymnastik über therapeutische Massagen und Naturfango bis hin zu Präventionskursen (z.B. Rückenschule, Anti-Stress-Programme, u.v.m.) reicht. Eine Abrechnung über die gesetzlichen Krankenkassen ist teilweise möglich.

Wir beraten Sie gern.

Außerdem verwöhnen wir Sie in unserer Beauty & Wellness Lounge mit Gesichtsbehandlungen, Peelings, Massagen, Maniküren u.v.m. Erleben Sie Entspannung für Körper, Geist und Seele!

Genießer-Wochenende

2x Übernachtung im Komfort-Zimmer
2x Genießer-Frühstück – auf Wunsch am Bett
1x Vitalbuffet am Abend
1x romantisches „Candle-Light-Dinner"
1 x Begrüßungsgetränk in der Vitalbar
freier Eintritt in die QuellenTherme und Saunalandschaft · Wohlfühlbademantel für den Aufenthalt
Termin: Ganzjährig buchbar, außer Weihnachten und Silvester

ab € 226,00 pro Person im DZ

Kuren in Hessens schönstem Garten

14 oder 21 x Übernachtung im Komfort Doppelzimmer
14/21 x Genießer Frühstück vom Buffet
14/21 x Vitalbuffet am Abend
1 x Wander- & Erlebnisführer
1 x Begrüßungsgetränk in der Vitalbar
Badeärztliche Betreuung mit Verordnung folgender Anwendungen:
- 6x Naturfango in der Haslauer Wanne
- 6x Großmassage
- 6x Gruppen-Bewegungsbad
- 6x Heilquellen-Sprudelbad
- 2 bzw. 3 Wochen Heilwasser Trinkkur

freier Eintritt in die QuellenTherme und Saunalandschaft · Wohlfühlbademantel für den Aufenthalt

ab € 1.890,00 bei 14 Übernachtungen pro Person im DZ

Betten ges.: 169 | WLAN | KUR

EZ*	DZ*
5	82
ab 99-115 €	ab 162-180 €

*Preise (EZ/DZ/MBZ/Suiten): Zimmerpreise inkl. Frühstück, zzgl. Kurbeitrag

Göbel's Verwöhntage

2x Übernachtung im Komfort-Zimmer
2x Genießer-Frühstück
2x Vitalbuffet am Abend
1 x Begrüßungsgetränk in der Vitalbar
Relax-Teilmassage mit Aromaöl
klassische Gesichtsbehandlung
Entspannungsbad nach Wahl
freier Eintritt in die QuellenTherme und Saunalandschaft · Wohlfühlbademantel für den Aufenthalt
Termin: Ganzjährig buchbar, außer Weihnachten und Silvester

ab € 324,00 pro Person im DZ
EZ-Zuschlag: € 15,00

GÖBEL'S HOTEL AQUAVITA VITAL RESORT

Göbel's Hotel AquaVita
Hauptstraße 4
34537 Bad Wildungen-Reinhardshausen
Tel. (05621) 786 0
Fax (05621) 786 160
info@goebels-aquavita.de
www.goebels-aquavita.de

QuellenTherme
Physio Wellness & Spa Center

... alles, was Sie zum Wohlfühlen brauchen auf 2.000 m²

QuellenTherme

1000 m² große Badelandschaft mit

- 3 Thermalwasserpools: Sportbecken, Bewegungsbecken und Panorama-Außenbecken (400 m² Wasserfläche)
- Whirlpool, Bodensprudler, Strömungskanal
- gemütliche Ruhezonen und Ruheräume mit ergonomischen Schwebeliegen
- Saunalandschaft mit 60° Bio-Sauna, 90° Finnischer Sauna, Blocksauna Außen, Dampfbad, Tretbecken
- Fitnessraum mit Kraft- und Kardio-Trainingsgeräten

PhysiotherapieCenter

Umfangreiches Therapieangebot mit

- Krankengymnastik und Bewegungstherapie
- therapeutische Massagen
- physikalische Therapien, u.a. Naturfango, Bäder, Elektro - & Inhalationstherapie
- Präventionskurse, u.a. Aqua Fitness, Rückenschule, Anti-Stress-Programme
- Abrechnung über Krankenkassen möglich

Beauty & Wellness Lounge

- wohltuende Beauty- und Kosmetikbehandlungen, u.a. Gesichtsbehandlungen, Peelings, Massagen, Maniküren u.v.m.
- Entspannung pur für Körper, Geist und Seele
- Friseursalon im Haus

Für die Hotelgäste unseres Göbel's HotelAquaVita kostenfreie Nutzung von QuellenTherme, Saunalandschaft und Fitnessraum.

Öffnungszeiten:

QuellenTherme:	täglich von 7.30 Uhr bis 22.00 Uhr
Saunalandschaft:	täglich von 15.00 Uhr bis 22.00 Uhr
Lange Saunanacht:	jeden Mittwoch bis 0.00 Uhr

QuellenTherme & Physio Wellness & Spa Center
Hauptstraße 2 · 34537 Bad Wildungen-Reinhardshausen
Tel. (05621) 786 4500
www.quellen-therme.de

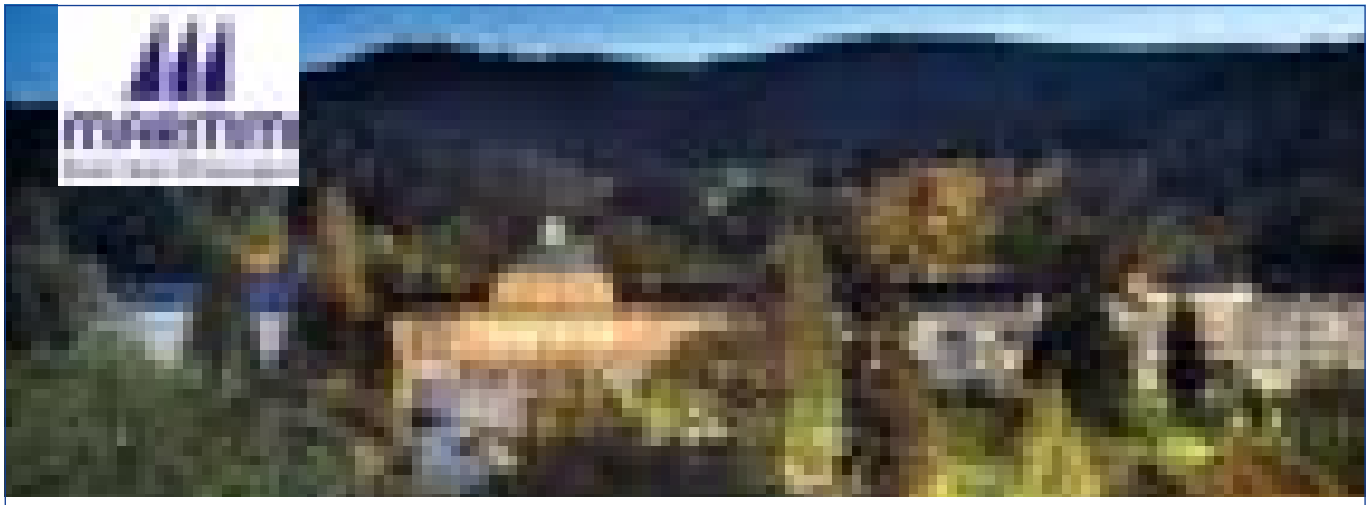

Europas größten Kurpark vor der Tür, der 27 km lange Edersee mit seinen Freizeitmöglichkeiten und außergewöhnliche Zusatzangebote direkt im Hotel – damit kann das traditionsreiche Maritim Hotel aufwarten.

Einmalig ist die Kombination von First Class Hotel, dem „maritim spa & beauty care", der Praxis für Physiotherapie, Gesundheitsförderung und Prävention Therapiezentrum Edertal und dem Vierbeiner-Reha-Zentrum – Physiotherapie für Haustiere. Am unvergleichlichen Flair, der erstklassigen Ausstattung und den atmosphärischen Veranstaltungsräumen des historischen Gebäudes erfreuen sich Erholung Suchende und Aktivurlauber genauso wie Tagungs- und Seminarteilnehmer.

Malerisch eingebettet in Europas größten Kurpark begrüßt Sie unser charmantes Team im Maritim Hotel Bad Wildungen. Inmitten herrlicher Natur erholen Sie sich in Ihrem gemütlichen Hotelzimmer in ruhiger Atmosphäre. Finnische Sauna, Römisches Dampfbad und Schwimmbad mit großer Liegewiese tragen ebenso zu Ihrem entspannten Kurzurlaub bei wie die Gourmet-Freuden im Restaurant Maritim und im Café und Restaurant Classic. Im Fitnessraum mit Cardio-Geräten trainieren Sie Ihre Ausdauer und im maritim spa & beauty care verwöhnen wir Sie von Kopf bis Fuß.

Lassen Sie sich von unseren festlichen Räumlichkeiten inspirieren! Geburtstag, Hochzeit und Feier mit Freunden oder Kollegen – in den glanzvollen Sälen kümmert sich unser erstklassiges Serviceteam um Ihr Leib und Wohl. Aber auch Ihre Tagung und Ihr Seminar sind bei uns bestens aufgehoben.

Mit unseren aktuellen Angeboten und exklusiven Arrangements können Sie Bad Wildungen und unser Traditionshaus besonders abwechslungsreich und günstig entdecken. In Bad Wildungen wird Lebenslust und Naturerlebnis großgeschrieben. In den mühelos erreichbaren Ausflugszielen Edersee und TreeTopWalk erfahren Sie die Schönheit der Region auf besondere Art.

Nehmen Sie sich eine erholsame Auszeit in unserem Maritim Hotel Bad Wildungen.

Bei Buchung eine der hier aufgeführten Arrangements unter dem Stichwort „Gastgeberverzeichnis 2021" erhalten Sie bei Anreise im Maritim Hotel Bad Wildungen eine Flasche 0,375 l Maritim Sekt im Zimmer.

Wohlfühlangebot zum Kennenlernen

Ganzjährig auf Anfrage und nach Verfügbarkeit buchbar, außer Feiertagsperiode

Leistungen

- 2 x Übernachtungen in der gebuchten Kategorie
- 2 x reichhaltiges Maritim Frühstücksbuffet
- 1 x Wellnesscocktail in der Hotelbar „Fontana"
- 1 x Verwöhnmenü oder -buffet am Anreisetag
- 1 x Wellnesspaket im maritim spa & beauty care (Creme-Körperpackung und lockernde Rückenmassage/ 25 Minuten)
- Bademantel für die Zeit Ihres Aufenthalts
- Freie Nutzung des Schwimmbad-, Sauna- und Fitnessbereichs
- kostenfreies Internet (WLAN/LAN)

Arrangementpreis pro Person

Doppelzimmer	ab 184 €
Einzelzimmer	ab 199 €

Wanderlust

Ganzjährig auf Anfrage und nach Verfügbarkeit buchbar, außer Feiertagsperiode

Leistungen

- 2 x Übernachtung inklusive reichhaltigem Maritim Frühstücksbuffet
- 2 x Abendessen im Rahmen der Halbpension
- 2x Lunchpaket für die Ausflüge
- Eine Wanderkarte
- Freie Nutzung des Schwimmbads
- kostenfreies Internet (WLAN/LAN)

Arrangementpreis pro Person

Doppelzimmer	ab 189 €
Einzelzimmer	ab 209 €

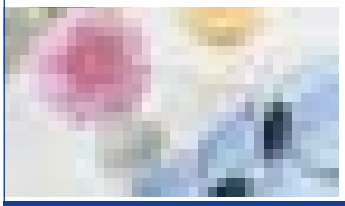
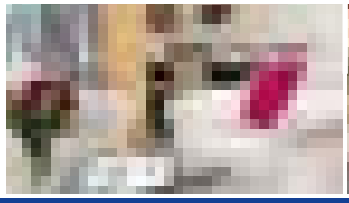
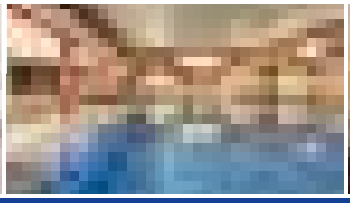
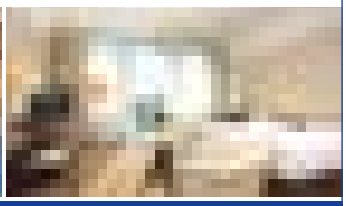

Dr.-Marc-Strasse 4 · 34537 Bad Wildungen · Telefon: 05621 / 799-9 · Telefax: 05621 / 799 798
Email: info.wil@maritim.de · Internet: www.maritim.de

Betten ges.: 396

EZ*	DZ*	Suiten*
84	142	14
83-138 €	122-181 €	187-407 €

*Preise (EZ/DZ/MBZ/Suiten): Zimmerpreise inkl. Frühstück, zzgl. Kurbeitrag

Hotel Birkenstern ★★★

Betten ges.: 26

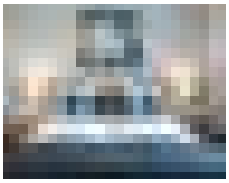

Familie Ehrenfelder
Goeckestraße 5
34537 Bad Wildungen
Telefon: (05621) 70800
Telefax: (05621) 708030
E-Mail: kontakt@hotel-birkenstern.de
www.hotel-birkenstern.de

Preis pro Tag ab 38 €

Bei uns liegen Sie richtig
... bequem und mit reichhaltigem Frühstücksbuffet.
... zentral und trotzdem ruhig.

Wohlfühlen im Hotel Birkenstern
Liebevoll und komfortabel ausgestattete Einzel- und Doppelzimmer und Hotel-Appartements mit bestem Schlafkomfort sind ausgestattet mit Dusche und WC, Flachbildfernseher, Radio, Telefon, Schreibtisch und gemütlicher Sitzecke. Die Zimmer verfügen über kostenlosen Internetzugang.
Unsere Hotel-Appartements sind ausgerichtet für 2 Personen und bieten Ihnen ein großzügiges Wohnerlebnis. Zu den üblichen Hotelzimmerleistungen zählen eine Kaffee-Teeküche mit Kühlschrank.
Wohnen Sie traumhaft zentral und trotzdem ruhig in der Nähe der Bad Wildunger Kur- und Flaniermeile „Brunnenallee". Kostenlose Parkplätze stehen direkt neben dem Hoteleingang zur Verfügung.

Attraktive Pauschalangebote
7 Übernachtungen im Komfortdoppelzimmer mit reichhaltigem Frühstückbuffet ab 266 € pro Person/Woche.

EZ*	DZ*	App*
6	4	6
38-55 €	79-95 €	525 €

Hotel Alleeschlößchen

Betten ges.: 24

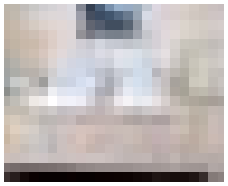

Brunnenallee 11
34537 Bad Wildungen
Tel. (0 56 21) 7 98 00
Fax (0 56 21) 798080
E-Mail: info@hotel-alleeschloesschen.de
www.hotel-alleeschloesschen.de

Hotel · Café · Restaurant
Ob in unserem Hotel, Restaurant oder Café – Sie werden sich in unserem Haus wohl fühlen!
Die zentrale Lage macht das Hotel für unsere Gäste zum idealen Ausgangspunkt für zahlreiche Aktivitäten.
Stadtzentrum und Kuranlagen sind in wenigen Minuten zu Fuß zu erreichen. Parkplatz direkt am Hotel.
Die gepflegte Ausstattung unserer Zimmer und Ferienwohnungen bietet Ihnen die besten Voraussetzung für einen angenehmen und erholsamen Aufenthalt. Alle Zimmer haben Bad oder Dusche, WC, W-LAN und Kabel-TV. Einige Zimmer befinden sich im Erdgeschoss.
Beginnen Sie den Tag, bei gutem Wetter auf unserer schönen Terrasse, mit einem gepflegten Frühstück von unserem vielseitigen Frühstücksbuffet. Unser Küchenchef verarbeitet die frischen Produkte des einheimischen Marktes zu leichten, einfallsreichen Speisen. Angebot des Jahres: 1 Woche mit Halbpension ab 396,– € pro Person.

EZ*	DZ*
7	8
42-69 €	68-89 €

APP*	FEWO*
1	1
380-480 €	390-520

*Preise (EZ/DZ): Zimmerpreise mit Frühstück, zzgl. Kurbeitrag / *APP/FW: Preise in € pro Woche, zzgl. Kurbeitrag

Hotel Holzhauer

Betten ges.: 15

Familie Holzhauer/Ruhl
Odershäuser Straße 2
34537 Bad Wildungen
Tel. 05621 3907
Fax 05621 909519
info@hotelholzhauer.de
www.hotelholzhauer.de

Herzlich Willkommen im Hotel Holzhauer!

Zentral gelegen zur Fachwerkstadt, Zentrum und Brunnenallee liegt das kleine, feine, gemütlich ausgestattete Hotel.

Ein reichhaltiges Frühstücksbuffet, hauseigener Parkplatz, kostenloses W-LAN, Komfort-Zimmer mit Du./WC, Sitzecke, SAT-TV stehen für Ihren Aufenthalt bereit.

Pauschalangebote auf unserer Homepage und auf Anfrage.

Ihre Fam. Holzhauer/Ruhl

EZ*	DZ*	MBZ*
2	5	1
40-50 €	70-85 €	95-105 €

Hotel Karat

Betten ges.: 12

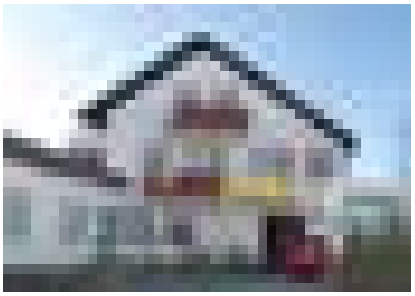

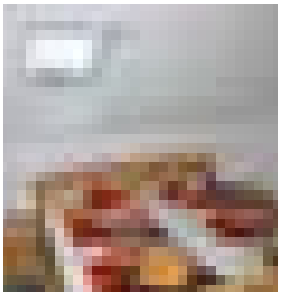

Birgit Lohrmann
Brunnenallee 11 a
34537 Bad Wildungen
Tel. 05621 9658960
Fax 05621 9658969
info@hotelkarat.de
www.hotelkarat.de

Preis pro Tag ab 69 €

Liebe Gäste,
ankommen, wohlfühlen, entspannen und sich eine erholsame Auszeit gönnen.

In komfortablen, ruhigen und sonnigen Zimmern und Ferienwohnungen, alle mit Balkon, können Sie das ganze Jahr die Seele baumeln lassen.

Eine behindertenfreundliche Wohnung ist vorhanden. Die Altstadt, die Kurpromenade und der Kurpark sind durch die zentrale Lage in wenigen Minuten zu Fuß erreichbar.

EZ*	DZ*
	4
39-45 €	65-78 €

Sterne	Anz.	Pers.	m²	Schlafz.	Preis*
	2 FW	2-4	60	1	355-490

Hotel Prinz

Betten ges.: 12

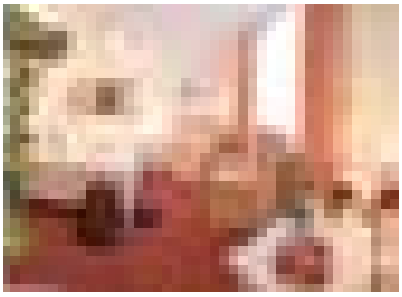

Familie Matuschek
Brunnenallee 20
34537 Bad Wildungen
Tel. 05621 70960
kontakt@HotelPrinz.de
www.HotelPrinz.de

Preis pro Tag ab 29 €

Beschreibung: Direkt in der Kurpromenade. Gleich gegenüber der Stadtklinik. Freundliche, anspruchsvolle Einrichtung, sonnige Liegewiese und hauseigener Parkplatz stehen Ihnen zur Verfügung.

Für eine Nacht, mehrere Tage oder länger – profitieren Sie von der Geräumlichkeit eines Komfortzimmer mit Wohn-/Schlafraum, Dusche/WC, Zimmersafe, freies W-LAN. Großzügiges Frühstücksbuffet für den optimalen Start in einen optimalen Tag. Oder wahlweise bei gleicher Ausstattung ein Appartement mit Küche.

EZ*	DZ*
2	6
36-49 €	62-79 €

Sterne	Anz.	Pers.	m²	Schlafz.	Preis*
	4 FW	1-2	30		210-462
	2 FW	1-2	40	1	210-462

*Preise (EZ/DZ/MBZ/Suiten): Zimmerpreise inkl. Frühstück, zzgl. Kurbeitrag / *APP/FW: Preise in € pro Woche, zzgl. Kurbeitrag

Pension & Appartements Gimpel

Betten ges.: 15

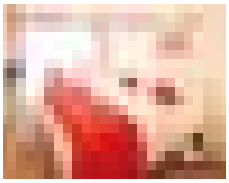

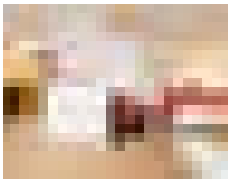

Ludwig-Konrad-Straße 13
34537 Bad Wildungen
Tel. 05621 79 00-0
Fax 05621 79 00-79
pension@gimpels.de
www.gimpels.de

Preis pro Tag ab 47 €

Willkommen bei den Gimpels!
Sie wohnen zentral, ruhig und in unmittelbarer Nähe des Kurparks mit schönem Blick auf die Stadt.
In wenigen Minuten erreichen Sie die Innenstadt und die Wildunger Kliniken. Die Bushaltestelle ist ganz in der Nähe.
Frühaufsteher willkommen: nach Absprache können Sie Ihren Tag schon ab 6 Uhr mit unserem großen Frühstücksbuffet im Kaminzimmer oder auf dem Sonnenbalkon beginnen.
Unsere Zimmer und Appartements sind komfortabel und liebevoll eingerichtet. Sie wählen nach Ihren Wünschen: Balkon, Terrasse, Dusche/WC, Bad/WC, Einzel-, Doppelzimmer oder Appartement, Brötchenservice oder Frühstücksbuffet.
In allen Zimmern finden Sie 82 cm große TVs und WLAN. Parkplätze sind vor dem Haus, E-Bike-Station in der Garage. Nach Absprache können Sie unsere hauseigenen Mountainbikes oder Nordic Walking Stöcke auch zum Selbstkostenpreis spontan leihen.

EZ*	DZ*
5	5
34-52 €	59-79 €

Sterne	Anz.	Pers.	m²	Schlafz.	Preis*
	2 App.	1-2	25		329-413
	1 App.	1-4	45		413-574

Villa Goldbach

Betten ges.: 29

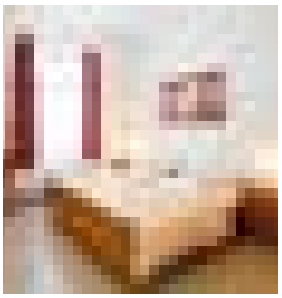

Brunnenallee 18
34537 Bad Wildungen
Tel. 05621 7893-0
Fax 05621 7893-10
info@villa-goldbach.de
www.villa-goldbach.de

Ferienwohnungen – Appartements – Zimmer
Schütteln Sie Ihren Alltag mit all seinen Verpflichtungen und Sorgen ab. Unser beständig modernisierten, komfortabel ausgestatteten Zimmer, Appartements und Ferienwohnungen bieten Ihnen hierfür ein besonderes Ambiente in persönlicher Atmosphäre. Die Villa Goldbach ist „Die Alternative zum Hotel" und verzaubert durch ihre Einzigartigkeit. Direkt an der Kurpromenade, absolut zentral aber dennoch ruhig, liegt unsere historische Villa. App./Fewo´s buchbar ab 3 Tage.

- Geschirr, Kühlschrank, Mikrowelle, Toaster im Aufenthaltsraum vorhanden
- Vergünstigungen bei kooperierenden Cafés und Restaurants (Frühstück und Mittag-, Abendessen)

EZ**	DZ**
6	7
44-58 € ohne Frühstück	68-88 € ohne Frühstück

Sterne	Anz.	Pers.	m²	Schlafz.	Preis*
	1 App.	1	17		298
	2 App.	2-4	26-34	1	445-565
	2 FW	2-4	40	1	465-585

Freizeitanlage Heloponte

Die Freizeitanlage ist seit langem lohnendes und darum beliebtes Ziel für Besucher jeden Alters. Sie gilt zugleich als das „Familienbad der Region". Das Hallenbad mit seiner eindrucksvollen Architektur lockt mit Massage-, Nichtschwimmer- und Sportbecken, einem speziellen Eltern-Kleinkinder-Bereich und einer attraktiven Saunalandschaft.

Freizeitanlage Heloponte

Heloponte – das Familienbad der Region
Stresemannstraße 2 / 34537 Bad Wildungen / Tel. 05621 1600 / www.heloponte.de

*Preise (EZ/DZ/MBZ/Suiten): Zimmerpreise inkl. Frühstück, */** zzgl. Kurbeitrag / *APP/FW: Preise in € pro Woche, zzgl. Kurbeitrag

Gästehaus Windhuk

Betten ges.:

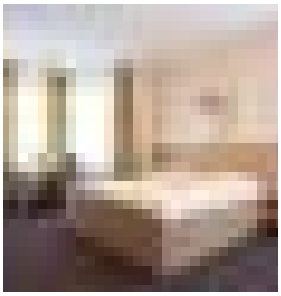

Dr.-Born-Str. 9
34537 Bad Wildungen
Tel. 05621 7940
Fax 05621 794999
rezeption@nkw-bw.de

Lage: Hotel Garni und Vollpension. Das Gästehaus Windhuk liegt in unmittelbarer Nähe zur Stadtmitte von Bad Wildungen. Der Kurpark und die Innenstadt sind in wenigen Gehminuten zu erreichen.

Beschreibung: Insgesamt stehen 26 komfortable Einzel- sowie Doppelzimmer zur Verfügung. Alle Zimmer sind mit Dusche/WC, Telefon, Fernseher, Kühlschrank und Tresor ausgestattet. Ein kleiner Aufzug ist ebenfalls vorhanden.

Besonderheiten: Unser reichhaltiges Frühstücksbuffet oder Vollpension können Sie im Speisesaal der Neurologischen Klinik Westend genießen, diese ist nur wenige Gehminuten vom Gästehaus entfernt.

EZ*	DZ*
26	7
ab 36 €	ab 59 €

Haus Zug

Betten ges.: 8

Familie Zug
Brunnenfeldstraße 38 A
34537 Bad Wildungen
Tel. 05621 6808
Fax 05621 5828
haus.zug@web.de
www.haus-zug.de

Preis pro Tag ab 25 €

Lage: Gepflegtes Haus in sonniger, sehr ruhiger und doch zentraler Südhanglage. Der Kurpark u. die Kuranwendungen sind zu Fuß gut erreichbar.

Beschreibung: Wir bieten FeWo, Appartements & Zimmer mit Dusche/WC, mod. Küche, Internet mit eigenem PC, teils Tel. und SAT-TV, mit Balkon oder Terrasse und großer geschützter Liegewiese mit Gartenmöbeln. Frühstück auf Wunsch. Parkplätze vorhanden.

DZ*
1
44-50 €

Sterne	Anz.	Pers.	m²	Schlafz.	Preis*
	1 FW	1-4	80	1	350-420
	1 FW		30		270-300
	2 FW	1-2	28		175-245

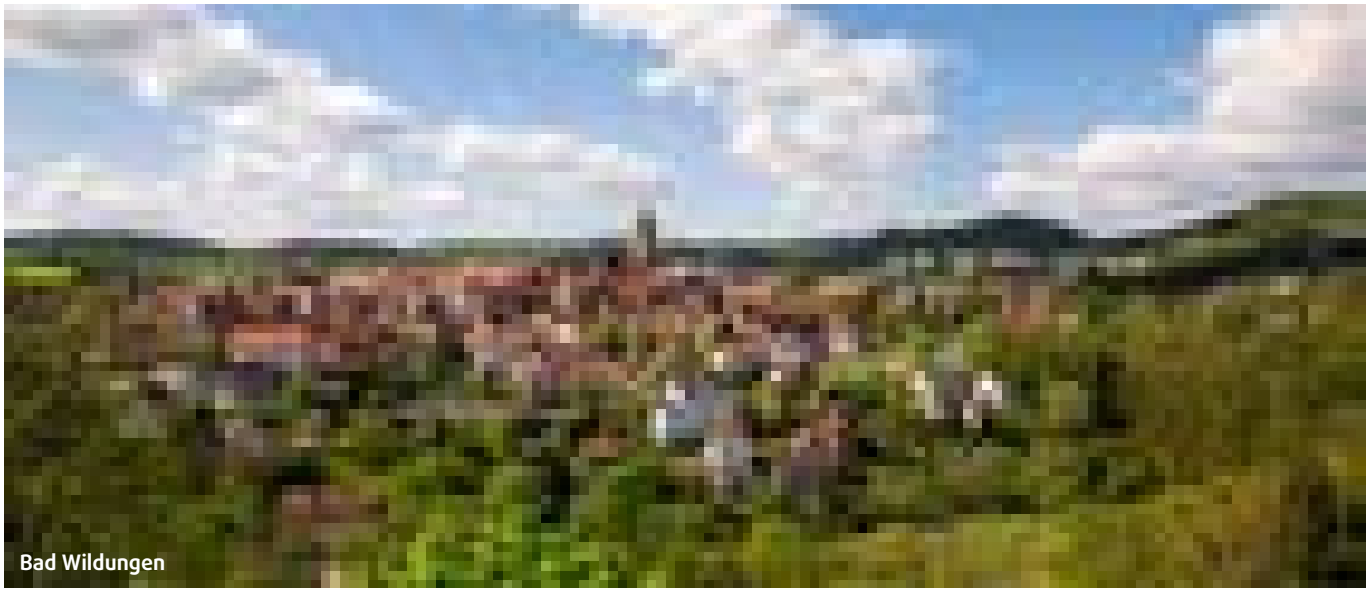

Bad Wildungen

*Preise (EZ/DZ/MBZ/Suiten): Zimmerpreise inkl. Frühstück, zzgl. Kurbeitrag / *FW/FH: Preise in € pro Woche, zzgl. Kurbeitrag

Heilquellen Bad Wildungen / Talquelle

Haus Erna

Beschreibung: Unser Haus befindet sich in zentraler aber dennoch ruhiger Lange in unmittelbarer Nähe zur Flaniermeile Brunnenallee, nur ca. 5 Min. vom Kurpark und der Freizeitanlage HELOPONTE entfernt. Alle Appartements sind gemütlich eingerichtet und bieten SAT-TV, Telefon und kostenfreies W-LAN. Wäsche wird gestellt. Ein Trockenraum für Wanderkleidung und Schuhe steht zur Verfügung. Eine Sitzecke mit Grill lädt Sie im Sommer in den hauseigenen Garten ein.

Familie Simshäuser
Severinstraße 5
34537 Bad Wildungen
Tel. 05621 72469 und 963006
Fax 05621 969286
info@haus-erna.com
www.haus-erna.com

Preis pro Tag ab 30 €

Sterne	Anz.	Pers.	m²	Schlafz.	Preis*
F ★★★	2 FW	2	30		ab 315
F ★★★	1 FW	2-3	48	1	ab 350
F ★★★	1 FW	2	40		ab 350
F ★★	2 FW	1	20		ab 210

Appartementhaus am Kurpark

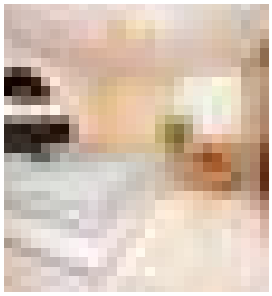

Beschreibung: Gepflegtes Haus in einmalig schöner Lage, direkt am Kurpark! Zentrum, Brunnenallee, Kur- und Wellnesseinrichtungen in unmittelbarer Nähe, nur wenige Gehminuten entfernt. Wir bieten Ihnen zwei attraktive Komfort-Whg. (70 qm), jeweils mit separaten Schlafzimmer, mod. Bädern und Küchen, SAT-Flachbild-TV, große Balkons (14 qm) in Südlage mit Terrassenmöbeln.
Kostenloser Hausparkplatz und W-LAN.

2-/3-Wochenangebote:
14 Tage wohnen, nur 13 bezahlen
21 Tage wohnen, nur 20 bezahlen

Auf der Internetseite weitere Angebote.

Frau Edel Knapp
Bornebachstraße 70,
34537 Bad Wildungen
Tel. 05621 38 50
Mobil 0173 2992610
info@apphaus-am-kurpark.de
www.apphaus-am-kurpark.de

Preis pro Tag ab 57 €

Sterne	Anz.	Pers.	m²	Schlafz.	Preis*
	1 FW	1-3	70	1	399
	1 FW	1-3	70	1	399

Heilquellen Bad Wildungen / Bilsteinquelle

*FW/FH: Preise in € pro Woche, zzgl. Kurbeitrag

Ferienhaus Altstadtblick

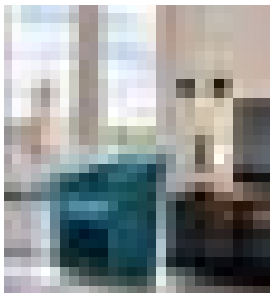

Haus 1 und Haus 2
Schanzenweg 17
34537 Bad Wildungen
+49 151 29 18 98 78
ferien@beysshaus.de
www.ferien-beysshaus.de

Preis pro Tag ab 145 €

Beschreibung: Das moderne Pultdachhaus wurde als Doppelhaus mit zwei separaten, baugleichen Wohneinheiten für jeweils bis zu 4 Personen gebaut. Bodentiefe Fenster und die hochwertige Ausstattung sorgen für ein lichtdurchflutetes Wohlfühlambiente mit wunderschönem Ausblick auf die Altstadt Bad Wildungens.
Im Erdgeschoss: 1 Schlafzimmer mit Boxspring-Bett und TV, offener Koch-Essbereich mit TV, voll ausgestattete Küche, Dusch-Bad rollstuhlgerecht mit Mobilitätshilfen und Waschmaschine, Terrasse mit Grillmöglichkeit.
Im Obergeschoss: Wohnzimmer mit Schlaf-Sofa und TV. W-LAN und Parkplätze vorhanden. Buchung der Häuser separat o. zusammen möglich.

Sterne	Anz.	Pers.	m²	Schlafz.	Preis*
	1 FH	1-4	84	1	1015
	1 FH	1-4	84	1	1015

Ferienwohnungen am Kurpark

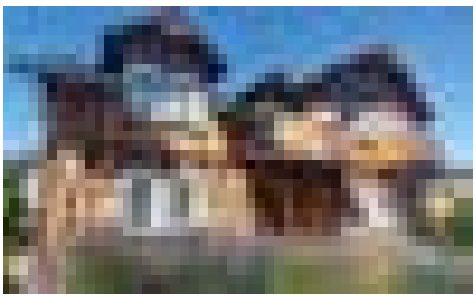

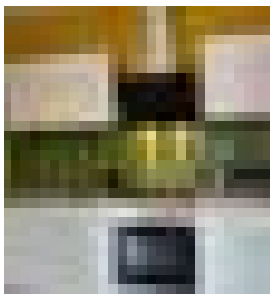

Fam. Reichmann
Königsquellenweg 2
34537 Bad Wildungen
Mobil 0174-1652543
Urlaub@fewo-in-badwildungen.de
www.fewo-in-badwildungen.de

Preis pro Tag ab 60 €

Beschreibung: Unsere neu renovierten Ferienwohnungen liegen ruhig am größten Kurpark Europas und trotzdem sehr zentral in der Stadt Bad Wildungen. Geschäfte, Restaurants und die öffentlichen Verkehrsmittel befinden sich in unmittelbarer Nähe. Alles ist fußläufig erreichbar. Die Ferienwohnungen sind sehr modern eingerichtet, mit neuen Möbeln und hochwertigen Materialien. Der Zugang zu allen Wohnungen ist ebenerdig. Jede Wohnung verfügt über eine separate Küche und eine eigene Terrasse. Ebenso ist eine komplette Wohn und Küchen-Ausstattung inkl. Waschmaschine, TV und WLAN vorhanden. Ihren PKW können Sie direkt vor der Wohnung parken. Ein besonderer Service ist unsere auf Sie zugeschnittene Freizeitplanung mit individuellen Fahrrad- und Wanderrouten. Sie werden sich garantiert wohlfühlen und Ihren Urlaub bei uns genießen!

Sterne	Anz.	Pers.	m²	Schlafz.	Preis*
	1 FW	2-4	47	1	460-600
	1 FW	2	37	1	425
	1 FW	2	37	1	425

Haus Richter

Anneliese und Kurt Richter
Ostpreußenstr. 2
34537 Bad Wildungen
Tel. 05621 74498
info@haus-richter.de
www.haus-richter.de

Komfortable und sehr gepflegte ✱✱✱✱ Fewo in Stadtrandlage, absolut ruhig und dennoch zentral gelegen. Hochwertig ausgestattet mit großer Terrasse in Südlage. Supermarkt und Bushaltestelle in der Nähe.

Sterne	Anz.	Pers.	m²	Schlafz.	Preis*
F ✱✱✱✱	1 FW	1-3	75	2	350-420

Wohnen mit Schlossblick

Ulrike Neuschäfer
Unterer Weinbergweg 1
34537 Bad Wildungen
Tel. 05621 71432
Fax 05621 965342
huneuschaefer@web.de
www.wohnen-mit-schlossblick.de

Preis pro Tag ab 60 €

Helle, freundliche 4 Sterne-Ferienwohnung, komplett neu renoviert und eingerichtet für 2 Personen. In ruhiger Stadtrandlage. Familienfreundlich. Hochwertig ausgestattet. Südterrasse, W-LAN, Flachbild TV.

Sterne	Anz.	Pers.	m²	Schlafz.	Preis*
F ✱✱✱✱	1 FW	1-2	68	1	399-420

*FW/FH/APP: Preise in € pro Woche, zzgl. Kurbeitrag

Appartements am Friedrichstein

Ilse Kinsch
Am Friedrichstein 28
34537 Bad Wildungen-Altwildungen
Tel. 05621 7819079
appartements@amfriedrichstein.de
www.amfriedrichstein.de

Preis pro Tag ab 35 €

Ebenerdig mit separatem Eingang haben wir zwei gemütliche Appartements in ruhiger, zentraler Südlage. Nur fünf Gehminuten bis zur Flaniermeile Brunnenallee und zur Altstadt. Hauseigener Parkplatz. Buchung ab 2 Nächten möglich.

Sterne	Anz.	Pers.	m²	Schlafz.	Preis*
	1 App.	1-2	40	1	245-280
	1 App.	1-2	35	1	224-259

Appartement- und Gästehaus Gernert

Magdalena Gernert
Am Alten Feld 13
34537 Bad Wildungen
Tel. 05621 2385
Fax 05621 4443
info@appartements-badwildungen.de
www.appartements-badwildungen.de

Preis pro Tag ab 27,50 €

Modern eingerichtete Appartements, teils mit Wohn- und Schlafraum, TV-SATA, Bad, Dusche und WC, komplett eingerichteter Küche, in bester, ruhiger Lage Bad Wildungens.

Sterne	Anz.	Pers.	m²	Schlafz.	Preis*
	1 FW	1-3	50	2	245-399
	1 FW	1-2	30	1	192-266
	1 FW	1-2	21		154-228

Ferienwohnung Gockels-Auszeit

Familie Schramek
Gockels-Auszeit Dependance Bad Wildungen
Fasanenstr. 34
34537 Bad Wildungen-Altwildungen
05621-4168
info@pension-gockel.de

Preis pro Tag ab 59 €

Modern/neu renovierte FeWo mit eigenem Eingang in bevorzugter Wohnlage (75 qm) für 2 Personen in ruhiger Südhanglage mit bodentiefen Fenstern, Fußbodenheizung, Kü., Wohnzi., Schlafzi., Abstellraum, Duschbad, überdachtem Freisitz, individueller liebevoller Einrichtung, lädt zum Verweilen ein. Wir freuen uns auf Sie.

Sterne	Anz.	Pers.	m²	Schlafz.	Preis*
	1 FW	2	75	1	ab 413

Ferienwohnung Herrenmühle

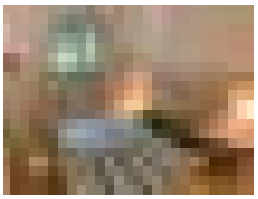

Christa Gallmeister-Hoppe
Herrenmühlsweg 4
34537 Bad Wildungen
Tel.: 05621 72877
Mobil: 0151 64024994
fewo-herrenmuehle@gmx.de
www.fewo-herrenmuehle.de

Preis pro Tag ab 59 €

Neu renovierte Ferienwohnung in der Herrenmühle, EG, 2-4 Personen, am Schlossberg gelegen, 5 Gehminuten zu Altstadt, Bus und Bäcker, Stellplatz, Heilquellen, Rad- und Wanderweg in direkter Umgebung, Freisitz.

Sterne	Anz.	Pers.	m²	Schlafz.	Preis*
	1 FW	1-4	45		413-483

Ferienwohnung Hufelandstern

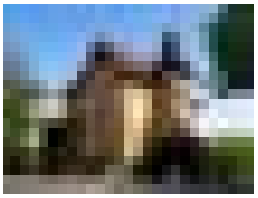

Familie Lidgett
Hufelandstraße 5
34537 Bad Wildungen
Tel. 05621-961907
Mobil 0170 4725831
info@hufelandstern.de
www.hufelandstern.de
facebook.com/Hufelandstern

Preis pro Tag ab 89 €

Neu renovierte Ferienwohnung für bis zu 7 Personen, 2 Schlafzimmer, Wohnküche, großes Wohnzimmer, Bad, Gäste-WC, sehr zentral aber ruhig gelegen, Nichtraucher, separater Eingang, Balkon, sanierter Altbau, hochwertige Ausstattung, Kinder willkommen.

Sterne	Anz.	Pers.	m²	Schlafz.	Preis*
	1 FW	1-7	110	2	550-750

Haus Koch

Andrea Koch
Am Steinbruch 8
34537 Bad Wildungen-Altwildungen
Tel. 05621 6158
andrea6158@gmx.de
www.koch-ferienwohnungen.de

Preis pro Tag ab 20 €

Unser Haus bietet Ihnen zwei komfortable Ferienwohnungen für Ihren Urlaub, Arbeits- oder ambulanten Kuraufenthalt. Beide Wohnungen sind kinder- und behindertenfreundlich eingerichtet.

Sterne	Anz.	Pers.	m²	Schlafz.	Preis*
	1 FW	1-4	55	1	150-300
	1 FW	1-2	32	1	120-180

*FW/FH/APP: Preise in € pro Woche, zzgl. Kurbeitrag

Ferienhaus Schwedenschanze

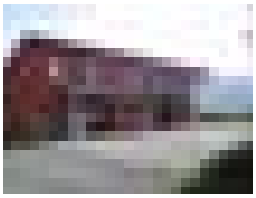

Familie Mangel
An der Trift 15
34537 Bad Wildungen-Altwildungen
Tel. 05621 55 23
info@ferienhaus-schwedenschanze.de
www.ferienhaus-schwedenschanze.de

Preis pro Tag ab 45 €

Ferienhaus Schwedenschanze – Natur und Urlaub vereint. In einem Haus sind Haustiere auf Anfrage gerne Willkommen!

Sterne	Anz.	Pers.	m²	Schlafz.	Preis*
	2 FH	1-6	90	3	ab 135
	1 FH	1-6	90	3	ab 135

Ferienwohnung Spohr

Familie Spohr
Ludwig-Konrad-Straße 24
34537 Bad Wildungen
Tel. 05621 5208
k.spohr@t-online.de
www.bad-wildungen-ferienwohnung.de

Preis pro Tag ab 55 €

Große, schön gelegene Ferienwohnung (80 qm) für 1-4 Personen in zentraler, ruhiger Südlage. Küche, Wohnzimmer, 2 Schlafzimmer, Bad, separates WC, großem, teilweise überdachtem Balkon. Parkmöglichkeit direkt am Haus. Kurzübernachtungen ab 2 Tagen möglich!

Sterne	Anz.	Pers.	m²	Schlafz.	Preis*
	1 FW	1-4	80	2	385-525

Ferienwohnung Ziske

Familie Ziske
Zwestener Weg 2
34537 Bad Wildungen
info@ferienwohnung-ziske.de
www.ferienwohnung-ziske.de

Preis pro Tag ab 54 €

Charmante FEWO (90 m²) für 1 bis 4 Personen, großes, gemütliches Wohnzimmer, 2 wohlige Schlafzimmer, komplette Küche, helles, behagliches Bad mit Dusche und Badewanne, Balkon mit Markise auf der Sonnenseite. Parkmöglichkeit direkt am Haus.

Sterne	Anz.	Pers.	m²	Schlafz.	Preis*
	1 FW	1-4	90	2	379

Heloponte

*FW/FH/APP: Preise in € pro Woche, zzgl. Kurbeitrag

GÄSTEHAUS AHORN

Ahornallee 8
34537 Bad Wildungen-Reinhardshausen
Telefon 05621 79080
info@gaestehaus-ahorn.de
www.gaestehaus-ahorn.de

Ferienwohnungen F ✱✱✱ / ✱✱✱✱
Einzel- & Doppelzimmer G ★★★

Geniessen Sie es, unser Gast zu sein

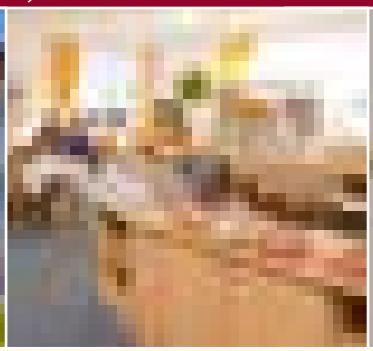
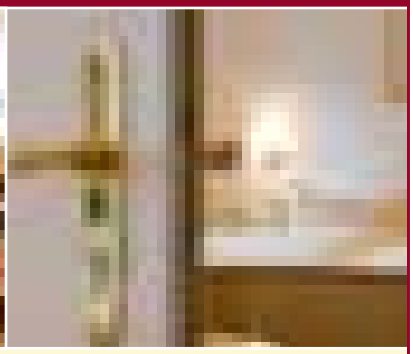

Herzlich Wilkommen im Gästehaus Ahorn
Sie finden uns im Herzen von Bad Wildungen-Reinhardshausen, direkt am größten Kurpark Europas gelegen. Urlaubern, Gästen offener Badekuren oder Besuchern von Angehörigen bieten wir für die Dauer ihres Aufenthaltes ein schönes Zuhause in gepflegten Zimmern sowie Ferienwohnungen. In wenigen Minuten erreichen Sie die Quellentherme und alle umliegenden Kliniken und Geschäfte. Die Bushaltestelle ist nur 100 Meter entfernt.
Im anliegenden Kurpark bieten Fahrrad- und Spazierwege sowie Laufstrecken unterschiedlicher Schwierigkeitsgrade die Möglichkeit, etwas für Herz, Kreislauf und Seele zu tun. Kostenlos verleihen wir an unsere Gäste Fahrräder, Nordic-Walking-Stöcke, aber auch Rollstühle und Rollatoren. Auf Haustiere sind wir nicht eingerichtet.

Ihr leibliches Wohl
Unser reichhaltiges Frühstücksbuffet bietet überwiegend Produkte aus der Region. In Kooperation mit einem benachbarten Restaurant ist auch die Buchung der Halbpension bei uns möglich.

Gerne senden wir Ihnen zur weiteren Information unseren Hausprospekt mit aktueller Preisliste zu.

Familie Wollmert freut sich auf Ihren Besuch

Ausstattung Gästezimmer G***
Balkon, DU/WC, Safe, Kühlschrank, Kabel-TV, Telefon, freies W-LAN.

Ausstattung Ferienwohnungen F*/******
Vier Ferienwohnungen mit Balkon/Terrasse, teilweise behindertengerecht, Bad/WC, voll ausgestattete Küche mit Mikrowelle, Kabel-TV, Telefon und freies W-LAN.

- Eine Ferienwohnung 42 qm ***, kombinierter Wohn- Schlafraum.
- Eine Ferienwohnung 70 qm ****, Wohnraum, zwei Schlafräume, Badewanne/BD.
- Zwei Ferienwohnungen je 59 qm ***, getrennter Wohn- Schlafraum.

Sonstige Leistungen
- Parkplatz am Haus
- Grill- und Spielplatz
- Wasch- und Trockenmöglichkeiten
- Auf Wunsch Allergiker-Bettwäsche
- Nebensaison-Preise (Mitte Nov. - Mitte März)

Sonderkonditionen/Angebote
- DZ 14 Tage wohnen 13 Tage bezahlen = z. B. 26 EUR p.P./Tag/Nebensaison
- Quellentherme

Grafik Design: kommundwerb.de , Fotos Katharina Jaeger

Betten ges.: 27

EZ*	DZ*	FEWO*
6	6	4
35-44 €	57-66 €	259-460

*Preise (EZ/DZ/MBZ/Suiten): Zimmerpreise inkl. Frühstück, zzgl. Kurbeitrag / *APP/FW: Preise in € pro Woche, zzgl. Kurbeitrag

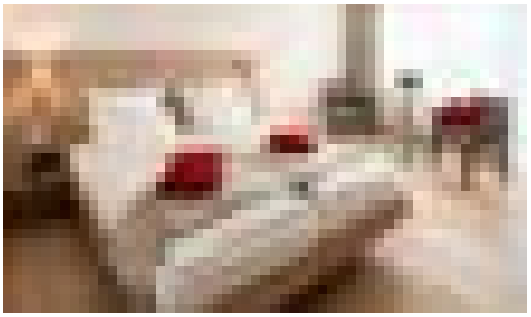

Gästehaus Sanssouci

G★★★

Bei uns liegen Sie richtig
... bequem und mit reichhaltigem Frühstücksbuffet
... traumhaft ruhig mit herrlicher Fernsicht.

Sie wohnen bei uns in traumhaft ruhiger Sonnenlage, mit herrlicher Fernsicht, direkt am Waldrand und doch nur 5 Gehminuten vom Kurpark und Quellen-Therme entfernt. In wenigen Minuten erreichen Sie alle Kliniken. Allmorgendlich erwartet Sie unser reichhaltiges Frühstücksbuffet mit regionalen und hausgemachten Produkten. Lassen Sie sich von uns in unserem mit Herz geführten Familienbetrieb verwöhnen.

Gästezimmer

Alle unserer Zimmer verfügen über Dusche/WC, Flachbildschirm, Telefon, Radio und W-LAN.
10 Zimmer verfügen über Balkon und Terrasse.

Ferienwohnungen

Wohnen Sie großzügig in unseren Ferienwohnungen von 46 und 60 qm mit Balkon, Dusche/WC, Küche, getrenntem Wohn-und Schlafraum, Telefon und Radio.

Appartements

Wählen Sie zwischen 16 und 22 qm großen Appartements mit Terrasse, Dusche/WC, Miniküche, Telefon und Radio.

Weitere Leistungen

- hauseigener Parkplatz
- Gästekühlschrank im Haus
- kostenfreie Kaffee-/Tee-Ecke
- Wäscheservice und Allergiker-Zimmer
- kostenfreies W-LAN

Wellness

Entspannen Sie bei einer Massage (gegen Gebühr).

Attraktive Pauschalangebote

7 Übernachtungen mit Frühstücksbuffet **ab 273 € pro Person** im Doppelzimmer oder **ab 266 €** im Einzelzimmer.

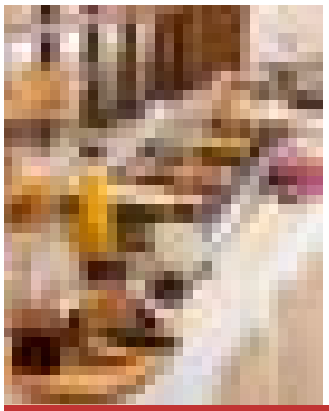

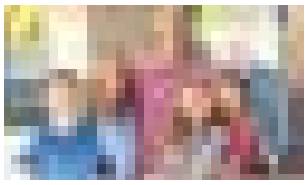

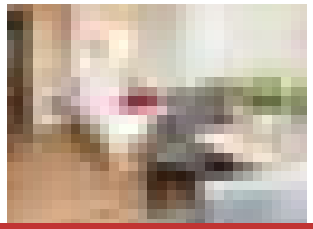

Kontakt

Gästehaus Sanssouci
Familie Ehrenfelder
Fichtenstraße 10 • 34537 Bad Wildungen

Telefon: (05621) 70190
E-Mail: info@pensionsanssouci.de

Wir freuen uns auf Ihren Besuch!

www.pensionsanssouci.de

Druckfehler und Irrtümer vorbehalten. • Gestaltung: www.hallenberger.com • Fotos: Katharina Jäger

Betten ges.: 12

EZ*	DZ*	FEWO*
4 38-55 €	4 79-95 €	4 483-595

*Preise (EZ/DZ/MBZ/Suiten): Zimmerpreise inkl. Frühstück, zzgl. Kurbeitrag / *FW: Preise in € pro Woche, zzgl. Kurbeitrag

Pension Gockels-Auszeit

Betten ges.: 20

Familie Schramek
Im Wölftegrund 5
34537 Bad Wildungen-Reinhardshausen
Tel. 05621 4168
info@pension-gockel.de
www.pension-gockel.de

Preis pro Tag ab 59 €

Lieber Gast,
herzlich Willkommen in der familiär geführten Frühstückspension Gockels-Auszeit. Wir freuen uns Ihr Interesse geweckt zu haben und möchten uns kurz bei Ihnen vorstellen.

Lage: In ebenerdiger Lage im Herzen des Kurortes Bad Wildungen-Reinhardshausen, ganz zentral und doch ruhig in einer Nebenstraße, finden Sie Bushaltestelle, Cafés, Restaurants, Kliniken und erste Geschäfte nach nur 75 Metern. Der Wanderweg ist direkt am Haus.

Beschreibung: Unsere Frühstückspension Gockels-Auszeit bietet neu renovierte Komfort-Einzel- und -Doppelzimmer sowie neu renovierte Appartements und rustikale Standard-Einzel- und Doppelzimmer. Alle Zimmer mit Tageslichtbad (Dusche, WC, Waschbecken, Fön), Full-HD-LED TV und Gästekühlschrank. WLAN und Parkplätze sind nach Verfügbarkeit kostenfrei für Sie vorhanden.
Wir freuen uns Sie als Gast begrüßen zu dürfen.
Ihre Pension Gockels-Auszeit.

EZ*	DZ*
4	8
ab 39-59 €	ab 69-89 €

Sterne	Anz.	Pers.	m²	Schlafz.	Preis*
	1 APP	2	45	1	ab 413

Haus Evelyn

Betten ges.: 23

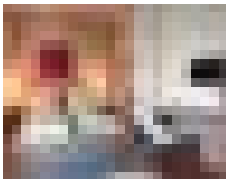

Joachim Jaeger
Waldecker Straße 2
34537 Bad Wildungen-Reinhardshausen
Tel. 05621 4664
Mobil 0176 80850144
info@hausevelyn.de
www.hausevelyn.de

Behaglich wohnen direkt am Kurpark

Beschreibung: Im Haus Evelyn erwartet Sie angenehmes Ambiente, herzliche Atmosphäre und freundliche Gastgeber. Bei uns fühlen Sie sich auf Reisen ganz wie daheim, egal ob geschäftlich oder privat unterwegs. Genießen Sie Ihre Auszeit in komfortabel renovierten Zimmern. Dusche/WC, Fön, Flachbildschirm sowie ein reichhaltiges Frühstück mit Müsli-Ecke gehört ebenso zu unserem Standard wie kostenfreies WLAN im gesamten Haus, eine sonnige Dachterrasse und Liegewiese.

Lage: Sie wohnen sehr zentral, direkt am Kurpark und der QuellenTherme gegenüber. Eine Bushaltestelle befindet sich vor der Haustür und gut ausgebaute Wanderwege beginnen unmittelbar hinter unserem Haus, diese laden zu Ausflüge und Erkundigungen ein.

Besonderheiten: Auf Anfrage reichen wir Ihnen gerne gluten- und lactosefreies Frühstück. Ein Gästekühlschrank ist im Haus vorhanden.

EZ*	DZ*	MBZ*
7	7	2
22-38 €	42-66 €	auf Anfrage

*Preise (EZ/DZ/MBZ/Suiten): Zimmerpreise inkl. Frühstück, zzgl. Kurbeitrag / *APP/FW: Preise in € pro Woche, zzgl. Kurbeitrag

Gästehaus Mozart

Betten ges.: 10

Familie Matuschek
Masurenallee 11
34537 Bad Wildungen-Reinhardshausen
Tel. 05621 70980
Kontakt@Gaestehaus-Mozart.de
www.Gaestehaus-Mozart.de

Preis pro Tag ab 30 €

Beschreibung: Direkt am Kurpark, in der Nähe der QuellenTherme gelegen. Anspruchsvolle Ausstattung.

Geschmackvoll eingerichtete Stilzimmer, Teeküche, sonnige Liegewiese sowie hauseigener Parkplatz.

Geräumige Komfortzimmer mit Wohn-/Schlafraum, Dusche/WC, Zimmersafe, freies W-LAN, Telefon und ein großzügiges Frühstücksbuffet für den optimalen Start in einen erholsamen Urlaubstag. Oder wahlweise bei gleicher Ausstattung ein Appartement mit Küche.

EZ*	DZ*
5	5
32-45 €	51-70 €

Sterne	Anz.	Pers.	m²	Schlafz.	Preis*
	2 APP	1-2	30		224-406

Haus Orchidee

Betten ges.: 14

Familie Matuschek
Masurenallee 13
34537 Bad Wildungen-Reinhardshausen
Tel. 05621 70980
Kontakt@Haus-Orchidee.de
www.Haus-Orchidee.de

Beschreibung: Individuelle Atmosphäre und gepflegte Gastlichkeit. Freundliche, anspruchsvolle Einrichtung, sonnige Liegewiese sowie Parkplatz am Haus.

Kurpark und Quellentherme in unmittelbarer Nähe. Für eine Nacht, mehrere Tage oder länger.

Komfortzimmer: Bad/WC oder Dusche/WC, Balkon bzw. Terrasse, Zimmersafe, Telefon, freies W-LAN. Und am Morgen ein großzügiges Frühstücksbuffet mit frischem Kaffee und hausgebackenen Brötchen inklusive.

EZ*	DZ*
2	6
32-45 €	51-70 €

Pension Bitter

Betten ges.: 11

Familie M. Bitter
Am Schützenplatz 2
34537 Bad Wildungen-Reinhardshausen
Tel. 05621 91448
Fax 05621 6207
info@pension-bitter.de
www.pension-bitter.de

Preis pro Tag ab 42 €

„Frisch auf" in unsere gemütliche kleine Pension zentral im Ortskern und Kur-Centrum. Erholen Sie sich in unseren Einzel- und Doppelzimmern (DU/WC, TV, Fön, Kühlschrank) oder Ferienwohnungen. Wir freuen uns auf Sie und den „120. Deutschen Wandertag"!

EZ*	DZ*
3	2
34-40 €	54-64 €

Sterne	Anz.	Pers.	m²	Schlafz.	Preis*
	2 FW	1-2	32	1	294-364

Service-Punkte im Zentrum der Stadt – Kur- & Tourist-Informationen

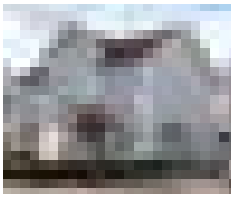

Bad Wildungen / Brunnenallee 1
Mo – Fr: 9.00 – 17.00 Uhr
Sa: 9.00 – 12.00 Uhr
Tel. 0800 7910100 (gratis)
Fax 05621 96567-35

TOURIST INFORMATION
Geprüft und lizenziert durch den Deutschen Tourismusverband e.V.

Reinhardshausen / Hauptstraße 2
Mo – Fr: 9.00 – 17.00 Uhr
Sa: 9.00 – 12.00 Uhr
Tel. 05621 963243

info@badwildungen.net / www.bad-wildungen.de

*Preise (EZ/DZ/MBZ/Suiten): Zimmerpreise inkl. Frühstück, zzgl. Kurbeitrag / *FW/APP: Preise in € pro Woche, zzgl. Kurbeitrag

Haus Royal

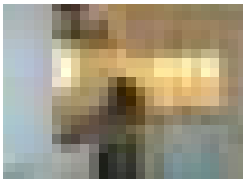

Walli Siegfried
Buchenstraße 4
34537 Bad Wildungen-Reinhardshausen
Tel. 05621 70950
Fax 05621 709555
service@fewos-royal.de
www.fewos-royal.de

Preis pro Tag ab 25 €

Unser Wohlfühl-Ferienhaus liegt auf der Sonnenseite Reinhardshausens, in zentraler, aber dennoch ruhiger Lage, unmittelbar am Kurzentrum und Kurpark. Die Appartements verfügen über einen gemütlichen Wohn-/Schlafraum mit komfortabler Ausstattung, eine Küchenzeile, einem Duschbad und Balkon bzw. Terrasse; einige sind rollstuhlfreundlich. Darüber hinaus stehen zwei großzügige Ferienwohnungen mit separaten Schlafzimmern zur Verfügung. Flatscreen-Fernseher, Radio, W-LAN und kostenlose Parkplätze direkt am Haus runden das Angebot ab. Unser Haus steht am Fuße des Hombergs und das Exklusive ist hier inklusiv: der freie Blick vom Haus reicht über den Ort und die weitläufigen Felder um Reinhardshausen – entspannen Sie auf Balkon oder Terrasse und genießen Sie Ihren Aufenthalt.

Nutzen Sie unser besonderes Angebot und erleben Sie einen günstigen Urlaub in der Zeit vom 05.01.2021 bis 31.03.2021 oder vom 01.11.2021 bis 20.12.21. Wohnen Sie 7 Tage und bezahlen nur 5 Tage oder wohnen Sie 10 Tage und bezahlen Sie 7 Tage.

Sterne	Anz.	Pers.	m²	Schlafz.	Preis*
	2 FW	2-4	62	1	ab 343
	8 App	2	30		245-273

Gästehaus Nöchel

Tulpenstraße 4
34537 Bad Wildungen-Reinhardshausen
Tel. 05621 1574
info@gaestehaus-noechel.de
www.gaestehaus-noechel.de

Erholen Sie sich in unserem familiären Haus in ruhiger, zentraler Lage. Unsere liebevoll eingerichteten Wohnungen haben eine kompl. Küche, Sat.-TV, W-LAN. Wir bieten: Brötchenservice, Waschmaschine, Trockner, Haustiere gerne auf Anfrage.

Sterne	Anz.	Pers.	m²	Schlafz.	Preis*
	1 FW	1-4	70	2	364-560
	2 APP	1-2	40		245-308

Gästehaus Wollmert

Andrea Daude
Kirchstr. 2
34537 Bad Wildungen-Reinhardshausen
Tel. 05621 72483

Preis pro Tag ab 32 €

Die fünf Appartements laden zum Wohlfühlen ein und bieten Ihnen mit einer Küchenzeile, TV und WLAN alles um Ihren Aufenthalt genießen zu können. Edeka, Bäcker, Kurpark, Wandelhalle, Badearzt und Physiotherapeuten sowie die Bushaltestelle liegen im Umkreis von 300 Metern. Wir freuen uns auf Sie!

Sterne	Anz.	Pers.	m²	Schlafz.	Preis*
	2 App	1	24		222-280
	1 App	1-2	22		222-280
	2 App	2-3	35-40		360-440

Wohnmobil-Stellplatz im Grünen

Der viel gelobte und vom ADAC empfohlene Bad Wildunger Wohnmobilplatz liegt im Osten der charmanten Kurstadt an idealem Standort inmitten einer ruhigen, naturnah gestalteten Grünanlage. Der Stellplatz bietet grün eingefasste, befestigte Stellplätze mit Stromanschluss für 26 große Wohnmobile und eine moderne Ver- und Entsorgungsstation. Die Platzmiete beträgt 5 € pro Tag (Parkscheinautomat), Strom und Wasser werden separat abgerechnet. Die Innenstadt (Altstadt, Kurviertel, Freizeitbad HELOPONTE) liegt 1,5 km vom Platz entfernt und ist leicht per StadtBus, zu Fuß oder per Rad erreichbar.

Mehr Infos: Kur- & Tourist-Info, Tel. 05621 96567-41 oder www.bad-wildungen.de bei „Kur & Tourismus"

*FW/FH/APP: Preise in € pro Woche, zzgl. Kurbeitrag

Ferien im Pfarrhaus

Kristin & Bernhard Schäfer
Pärrnerweg 7
34537 Bad Wildungen-Odershausen
Tel. 0171 1781361
info@ferienimpfarrhaus.de
www.ferienimpfarrhaus.de

Beschreibung: Wir heißen Sie ganz herzlich in unserem ehemaligen Pfarrhaus im wunderschönen Bad Wildungen – Odershausen willkommen. Nach einem fachgerechten Umbau erwartet Sie ein Ferienhaus mit ganz besonderem Charme. Mit viel Liebe zum Detail eingerichtet, können Sie inmitten einer wunderschönen Landschaft erholsame Tage erleben. Unser Haus bietet mit 250m² Wohnfläche, 4 Schlafzimmern, 2 Badezimmern, einer voll ausgestatteten Küche, kostenlosem WLAN und Parkplätzen, einem Garten und zahlreichen weiteren Annehmlichkeiten genügend Platz für einen entspannten Urlaub mit der ganzen Familie. Eine sonnige Terrasse lädt zu einem ausgedehnten Frühstück mit der ganzen Familie ein. In unserer gemütlichen Sitzecke können Sie entspannte Stunden in der Sonne genießen. Einfach einmal die Seele baumeln und die Gedanken ziehen lassen.
Wir garantieren Ihnen eine traumhafte Zeit, ganz ungestört und privat.
Unser Ferienhaus ist durch die tolle Lage idealer Ausgangspunkt für eine Vielzahl an Aktivitäten in unserer schönen Natur. Wanderbegeisterte kommen im Nationalpark Kellerwald voll auf ihre Kosten. Die sehenswerte Altstadt in Bad Wildungen lädt zum gemütlichen Flanieren ein und die Stadtkirche ist definitiv einen Besuch wert.
Im wenige Kilometer entfernten Edersee haben Wasserratten auf und im Wasser viel Spaß. Und für Kulturinteressierte gibt es Museen und Bäderarchitekturen zu erkunden.
Ihre Gastgeber Kristin und Bernhard Schäfer stehen Ihnen sehr gerne bei Fragen zur Verfügung, sodass Ihr Urlaub zu einem unvergesslichen Erlebnis wird!

Sterne	Anz.	Pers.	m²	Schlafz.	Preis*
F ★★★★	1 FH	1-7	250	4	ab 1190

Ferienwohnung Syring

Günther Syring
Wildunger Straße 23
34537 Bad Wildungen-Odershausen
Mobil 0163/2448885
info@ferienwohnung-syring.de
www.ferienwohnung-syring.de

Preis pro Tag ab 55 €

Wohnen in naturnaher Umgebung direkt am Kellerwaldsteig und dem schönen Helenental mit der bekannten Helenenquelle und Ihren zahlreichen Wasserfällen. Freuen Sie sich auf eine vollausgestattete Küche, ein gemütliches Wohnzimmer, 2 Schlafzimmer, ein modernes Bad und ein Balkon mit Blick ins Grüne. Ab 3 Nächte buchbar. Wir freuen uns auf Ihren Besuch.

Sterne	Anz.	Pers.	m²	Schlafz.	Preis*
	1 FW	1-4	80	2	385

Ferienwohnung Ederaue

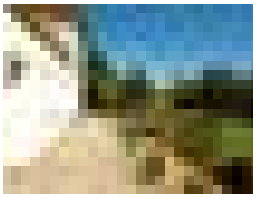

Ilona Kruckow
Am Kirchenacker 23
34537 Bad Wildungen-Wega
Tel. 05621 91060
Fax 05621 72292
info@fewo-ederaue.de
www.fewo-ederaue.de

Eine 4 Sterne Luxus Ferienwohnung direkt am Radwanderweg mit Bus und Bahnanbindung vor den Toren der Kurstadt Bad Wildungen . Barrierefrei und behindertenfreundlich.

Sterne	Anz.	Pers.	m²	Schlafz.	Preis*
F ★★★★	1 FW	2	70	1	470

Landgasthof und Ferienwohnungen Knoche

Betten ges.: 7

Ilka Weiß
Hundsdorfer Str. 3
34537 Bad Wildungen-Armsfeld
Tel. 05621 5767
Fax 05621 963389
Landgasthof.Knoche@t-online.de
www.Landgasthof-Knoche.de

Direkt am Kellerwaldsteig gelegen. Übernachten Sie in unseren Zimmern im Langasthof mit Dusche/WC, Föhn sowie TV oder in unserem seperaten Haus in einer komplett eingerichteten Ferienwohnung. Frühstück, Halbpension und Vollpension in unserem Landgasthof möglich.

EZ*	DZ*
1 31-36 €	3 56-66 €

Sterne	Anz.	Pers.	m²	Schlafz.	Preis*
	2 FW	2-4			350-410

Der traditionelle Begriff Kur umfasst ein weitverzweigtes System von Vorsorge- und Krankheitsbehandlungen. In der neuen Sozialgesetzgebung wird der Begriff Kur nicht mehr verwendet.

Für Mitglieder der Gesetzlichen Krankenkasse und Rentenversicherung (GKV/RVT) sind vor allem folgende Formen von Bedeutung (s. Schaubild):

Bad Wildungen NATÜRLICH GUT

Ihr Weg zur Vorsorge und Rehabilitation

in deutschen Heilbädern und Kurorten (für Versicherte der Gesetzlichen Kranken- bzw. Rentenversicherung)

	Was?	Zweck / Voraussetzungen	Wie?	Wo?	Dauer / eigene Kosten
VORSORGE	**ambulante Vorsorgeleistung „Kur“** in anerkannten Kurorten GKV: § 23, 2 SGB V	Persönliche Voraussetzungen: • Schwächung der Gesundheit, die in absehbarer Zeit zu einer Krankheit führen würde • Krankheiten verhüten und deren Verschlimmerung vermeiden • Pflegebedürftigkeit vermeiden GKV: § 23, 1 SGB V	• Antrag von Versichertem und behandelndem Arzt • Bewilligung vor Beginn der Maßnahme erforderlich • ggf. Arzt auf die Möglichkeit einer Kur ansprechen	Gesetzliche Krankenversicherung (GKV)	• Dauer: längstens 3 Wochen (*) • Antragstellung alle 3 Jahre möglich • Kostenübernahme der GKV: 100% Kurarzt-Kosten / 90% Kurmittel • Unterkunft und Verpflegung zahlt Versicherter (Zuschuss GKV bis zu 16 €/Tag) • Eigenbeteiligung: 10 €/Verordnung sowie 10% Kurmittel
	(teil-)stationäre Vorsorgeleistung „Kur“ in anerkannten Kurorten GKV: § 23, 2 SGB V				• Dauer: längstens 3 Wochen (*) • Antragstellung alle 4 Jahre möglich • volle Kostenübernahme durch GKV • Eigenbeteiligung 10 €/Tag, max. 28 Tage p.a., Krankenhausaufenthalte werden angerechnet
REHABILITATION	Medizinische Vorsorge für Mütter und Väter GKV: § 24 SGB V **„Mutter-/Vater-Kind-Maßnahme“** Medizinische Rehabilitation für Mütter und Väter GKV: § 41 SGB V	Beseitigung/Vermeidung oder Entgegenwirken von Krankheiten Erkennung bzw. Heilung von Krankheit, Linderung der Beschwerden, Vermeidung von Verschlimmerung	Informationen über Elly-Heuss-Knapp-Stiftung Deutsches Müttergenesungswerk, Tel. 0 30/3 300 290		• Dauer: längstens 3 Wochen (*) • Antragstellung alle 4 Jahre möglich • volle Kostenübernahme durch GKV • Eigenbeteiligung: 10 €/Tag
	ambulante Rehabilitation In Einrichtungen mit Versorgungsvertrag gem. § 111c SGB V, auch mobile Reha-Leistungen durch wohnortnahe Einrichtungen GKV: § 40,1 SGB V GRV: § 9ff. SGB VI	Folgen einer bestehenden Krankheit, Pflegebedürftigkeit oder Behinderung abwenden, mildern, beseitigen und/oder Verschlimmerung verhüten. GKV: § 11, 2 SGB V • Reha muss aus medizinischen Gründen erforderlich sein GRV: § 9 SGB VI • die Erwerbfähigkeit ist wegen Krankheit und/oder körperlicher, geistiger oder seelischer Behinderung erheblich gefährdet oder gemindert (Ziel: Verbesserung/Wiederherstellung der Erwerbsfähigkeit) GRV: § 10 SGB VI • versicherungsrechtliche Voraussetzungen, siehe GRV: § 11 SGB VI	Antrag von Arzt und Patient	Gesetzliche Krankenversicherung (GKV) für Rentner, Schüler, Studenten, Kinder, Hausfrauen Deutsche Rentenversicherung (DRV) für Arbeitnehmer/Angestellte, Kinder/Schüler, Bezieher von Erwerbsminderungsrenten	• Dauer: regulär 21 Tage, je nach Indikation • alle 4 Jahre möglich, Ausnahme: dringende medizinische Gründe, Einzelfallprüfung • volle Kostenübernahme durch GKV oder DRV • Eigenbeteiligung: 10 €/Tag, max. 28 Tage p.a., Krankenhausaufenthalte werden angerechnet
	(teil-)stationäre Rehabilitation in zertifizierter Reha-Einrichtung gemäß § 20, 2a SGB IX GKV: § 40, 2 SGB V GRV: § 9ff. SGB VI				
	Anschlussheil-Behandlung (AHB) GKV: § 40, 2 SGB V GRV: §§ 9ff. SGB VI § 5, 4 SGB XI	Krankenhaus stellt fest, ob eine Anschlussheilbehandlung erforderlich ist	Antrag durch den Sozialdienst des Krankenhauses		Antritt in der Regel bis 14 Tage nach Krankenhaus-Aufenthalt oder ambulanter OP

Ablehnung
Eingangsdatum ist Beginn der Rechtsmittelfristen

Widerspruch
- schriftlich, Frist beachten (1 Monat nach Bescheidzugang)
- mit dem Arzt besprechen/ ggf. Rechtsrat einholen

Thema Wunschklinik
- Patient wählt mit Arzt geeigneten Kurort aus, dieser muss angemessen und medizinisch sinnvoll sein
- „Bei der Entscheidung über die Leistungen und bei der Ausführung der Leistungen zur Teilhabe wird berechtigten Wünschen der Leistungsberechtigten entsprochen. Dabei wird auch auf die persönliche Lebenssituation, das Alter, das Geschlecht, die Familie sowie die religiösen und weltanschaulichen Bedürfnisse des Versicherten Rücksicht genommen.“ (§ 9, 1 SGB IX)

(*) Verlängerung nur aus dringenden medizinischen Gründen

Legende
DRV: Deutsche Rentenversicherung
GKV: Gesetzliche Krankenversicherung
GRV: Gesetzliche Rentenversicherung
SGB: Sozialgesetzbuch

Text- und Grafik: Deutscher Heilbäderverband e.V. Berlin. Flöttmann Verlag GmbH, Gütersloh. Stand Februar 2017

Deutscher Heilbäderverband
www.deutscher-heilbaederverband.de

GESUNDHEITSZENTRUM
HELENENQUELLE
Vertrauen in
die eigene Kraft

Wohltuende Gesundheitsaufenthalte

in Bad Wildungen – im Herzen Deutschlands

In der Helenenquelle erleben Sie Gesundheitskompetenz in familiärer Atmosphäre. Wir bieten unseren Gästen Gesundheitsaufenthalte mit Vollpension und einem breiten Spektrum an medizinischen Anwendungen sowie aktiven und erholsamen Behandlungen.

Unsere Inklusivleistungen in einem modernen Umfeld

- Begrüßung mit Willkommensgetränk, Kofferservice bei An- und Abreise
- Individuelle Betreuung durch die medizinische Abteilung, Diätassistentin und Gästebetreuung
- Verschiedene Zimmerkategorien: Standard, Komfort und Superior
- 3 Speisesäle mit Buffetraum, Cafeteria mit Innenhof, Sonnenterrasse
- Umfangreiches Unterhaltungsprogramm
- Schwimmbad, Sporthalle, Wassertretbecken, Ergometer- und Fitnessraum
- Ruhige Nischen mit Lese- und Spielmöglichkeit

Medizinische Kompetenz

- Erfahrene Chefärzte
- Qualifizierte Therapeuten
- Ausgebildete Heilpraktikerinnen
- 24 h Schwesternbereitschaft
- Klassische Kuranwendungen
- Traditionelle Chinesische Medizin
- Osteopathie, Homöopathie
- Ambulante Badekuren
- Zertifizierte Kurse
- Arthrose-, Osteoporose-Therapie

Wir fördern Ihre Gesundheit – persönlich und individuell.

05621 707-0 www.helenenquelle.de

Gesundheitszentrum Helenenquelle • Dr.-Born-Straße 7 • 34537 Bad Wildungen • info@helenenquelle.de

Rheumaklinik

Indikationen:
Entzündlich-rheumatische Erkrankungen mit Wirbelsäulen- und Gelenkbeteiligung (rheumatoide Arthritis, M. Bechterew, Psoriasisarthritis u. a. m.), Verschleißerkrankungen (Arthrosen), AHB nach rheumachirurgischen Eingriffen und Gelenkersatz, Autoimmunerkrankungen , Kollagenosen Vaskulitiden, chronische Schmerzsyndrome, weichteilrheumatische Erkrankungen, Fibromyalgie, Erkrankungen des Knochenstoffwechsels (Osteoporose u. a. m.), berufliche Belastungserprobung, med. beruflich orientierte Rehabilitation (MBOR).

Belegungsträger:
DRV Oldenburg-Bremen, DVR Bund, weitere Rentenversicherungsträger, Krankenkassen, privat.

Diagnostik:
Röntgenabteilung, Klinisches Labor und Rheumalabor, Langzeit-Blutdruckmessung, Ergometrie, Oberbauch-, Gelenk- und Gefäßsonographie, Lungenfunktionsmessplatz , EFL (Evaluierte Funktions-Leistungsdiagnostik nach Isernhagen).

Therapie:
Individuelle ärztliche Behandlung, Gelenkinjektionen, Chirotherapie und Akupunktur.

Krankengymnastik, Bewegungsbad. Gelenkschutz-Unterweisung, Hilfsmittelberatung und -anpassung.

Klassische Massagen u. Spezialmassagen (Bindegewebe u. Lymphdrainagen). Hydrotherapeutische Verabreichungen, med. Wannen- und Kohlensäure-Bäder, Saunagänge, Stangerbäder. Elektrotherapie, lokale Kryotherapie und Ganzkörperbehandlung in der Kältekammer (–110°C).

Gesundheitsberatung durch Ärzte, klinische Psychologen und Physiotherapeuten, einschl. Entspannungstechniken, Schmerztherapie, Ernährungsberatung und Rückenschulung.

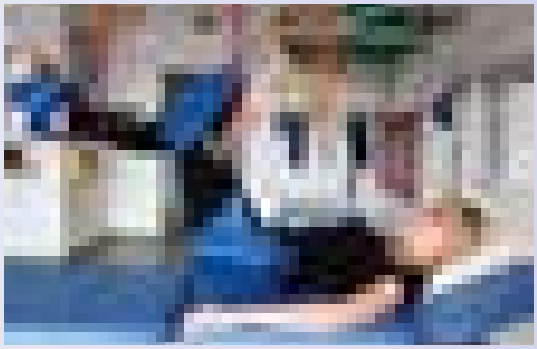

Unterbringung:
In ruhiger Lage mit weitem Ausblick. Einzelzimmer mit Du., WC, Tel., Kabel-TV, Zimmersafe, Kleinkühlschrank und Balkon. Internet über Hotspot der Dt. Telekom.

Die Klinik besitzt ein Schwimmbad, Caféteria, Aufenthaltsräume mit TV, Kegelbahn, Kreativtherapieabteilung, schöne Terrasse, weitläufige Liegewiese.

Ärztliche Leitung:
Leitender Arzt Dr. med. Alexander Puls
Facharzt für Innere Medizin und Rheumatologie.
Akupunktur und Ernährungsmediziner DAEM/DGEM

Rheumaklinik der
Deutschen Rentenversicherung
Oldenburg-Bremen
Akademische Lehrstätte der
Universität Oldenburg
(European Medical School)
Am Katzenstein 2 · 34537 Bad Wildungen
Tel. (0 56 21) 7 97-0 · Fax (0 56 21) 79 76 00
Fax ärztlicher Dienst (0 56 21) 79 77 00
E-Mail: info.rheumaklinik-bw@drv-oldenburg-bremen.de
Internet: www.rheumaklinik-bw.de

Kliniken der Wicker-Gruppe

AHB-, Reha- und Akutkliniken in Bad Wildungen

Wicker Klinik | Fachklinik für Neurologie (AHB), Psychosomatik/ Psychotherapie/Traumatherapie, Innere Medizin
Fürst-Friedrich-Straße 2-4, 34537 Bad Wildungen
Telefon: 05621.792-0, E-Mail: info@wicker-klinik.de
www.wicker-klinik.de

Klinik am Homberg | Fachklinik für psychosomatische Rehabilitation/ Psychotherapie, Fachklinik für orthopädische und unfallchirurgische Rehabilitation (AHB, BGSW und Heilverfahren)
Herzog-Georg-Weg 2, 34537 Bad Wildungen
Telefon: 05621.793-0, E-Mail: info@klinik-am-homberg.de
www.klinik-am-homberg.de

Werner Wicker Klinik | Orthopädisches Schwerpunktklinikum mit den Zentren für Rückenmarkverletzte und Wirbelsäulenchirurgie »Deutsches Skoliosezentrum« sowie den Abteilungen Neuro-Urologie, Neurochirurgie, Anästhesie und Intensivmedizin, Radiologie, Neurologie
Im Kreuzfeld 4, 34537 Bad Wildungen
Telefon: 05621.803-0, E-Mail: info@werner-wicker-klinik.de
www.werner-wicker-klinik.de

WICKER

Wicker-Kliniken. Wir sorgen für Gesundheit.

wicker.de

Ihr Kompetenzzentrum für mehr Lebensqualität

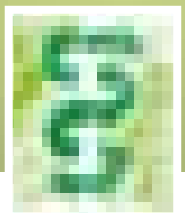

Kliniken **Hartenstein** Bad Wildungen

Kliniken Hartenstein GmbH & Co.KG
Kostenloses Servicetelefon 0800 1004637

- **Anschlussrehabilitation nach urologischen, uroonkologischen, nephrologischen, orthopädischen und internistischen Erkrankungen**
- **Psychosomatische Rehabilitation**
- **Nachsorgeverfahren und Präventivmaßnahmen**

UKR Urologisches Kompetenzzentrum für die Rehabilitation

Senior Consultant Prof. Dr. med. Ullrich Otto

UKR Klinik Wildetal

Fachklinik für uroonkologische, urologische, nephrologische und orthopädische Rehabilitation und Anschlussrehabilitation

Chefarzt der Urologie Dr. med. Eckhard Kröger
Chefarzt der Orthopädie Dr. med. Andreas Martin

Günter-Hartenstein-Straße 8
34537 BW-Reinhardshausen
Ihre Ansprechpartnerin Frau Zimmermann
Telefon 05621 881084
verwaltung@klinik-wildetal.de

Leistungsträger
DRV Bund, DRV Hessen, DRV KBS, DRV Rheinland, DRV Westfalen, Krankenkassen, Berufsgenossenschaften, Sozialversicherung für Landwirtschaft, Forsten und Gartenbau, Selbstzahler

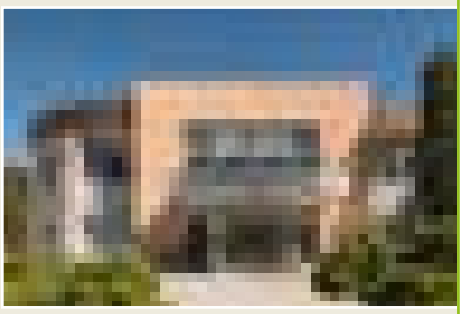

UKR Klinik Quellental

Fachklinik für uroonkologische Rehabilitation und Anschlussrehabilitation

Chefarzt der Urologie Dr. med. Guido Müller

Dr.-Herbert-Kienle-Straße 6
34537 BW-Reinhardshausen
Ihre Ansprechpartnerin Frau Meyer
Telefon 05621 751002
verwaltung@klinik-quellental.de

Leistungsträger
Arbeitsgemeinschaft für Krebsbekämpfung Bochum, Krankenkassen, Selbstzahler

Zentrum für medizinische Rehabilitation Klinik Birkental

Fachklinik für Orthopädie und Psychosomatik

Chefarzt der Orthopädie Dr. med. Dirk Witzel
Chefärztin der Psychosomatik Hildegard Wefing

Zur Herche 2
34537 BW-Reinhardshausen
Ihre Ansprechpartnerin Frau Hawel
Telefon 05621 761001
verwaltung@klinik-birkental.de

Leistungsträger
DRV Bund, DRV Hessen, DRV Rheinland, weitere Rentenversicherungen, Krankenkassen, Sozialversicherung für Landwirtschaft, Forsten und Gartenbau, Selbstzahler

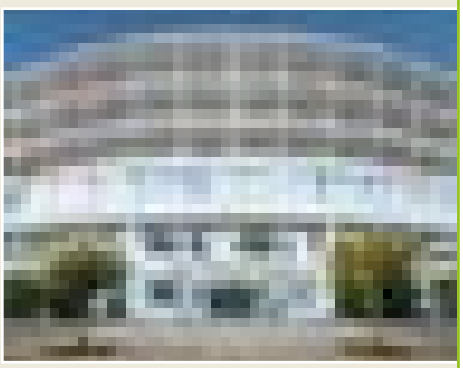

Die Klinik am Kurpark ist eines der größten urologischen Zentren für Anschlussheilbehandlung (AHB) und Rehabilitation.
Mit unseren 228 Zimmern, Unterbringungsmöglichkeiten für Begleitpersonen durch genügend Doppelzimmer und einem 2012 neu errichteten Bettenhaus, sind wir von der Ausstattung eine der modernsten Rehaeinrichtungen in Deutschland. Die ruhige Lage mit direkter Anbindung an den Kurpark und doch in unmittelbarer Nähe zum Zentrum von Reinhardshausen bietet einen erholsamen Aufenthalt in der Ferienregion Nordhessen.

KLINIK AM KURPARK

Urologisches Zentrum für Anschlussheilbehandlung (AHB) und Rehabilitation

Urologisch-nephrologische Erkrankungen
Anschlussheilbehandlung (AHB)
Vorsorge • Rehabilitation

www.klinik-am-kurpark.de

Indikationen:
Krankheiten der Niere und Zustand nach OP an Nieren, ableitenden Harnwegen und Prostata, urologische Tumorerkrankungen, Onkologische Erkrankungen (Urologie), Funktionsstörungen (Inkontinenz und Potenzstörungen), akute und chronische Entzündungen (Harnwegsinfektionen), Steinbildungen (Harnsteinerkrankungen)

Klinik am Kurpark Reinhardshausen GmbH
Ziergartenstraße 19
34537 Bad Wildungen
Telefon 05621 702 0
Telefax 05621 702 190
Reservierung 0800 100 58 25
info@klinik-am-kurpark.de

RAL GÜTEZEICHEN
Kompetenz richtig Essen
Speisenvielfalt & Diäten
ISO 9001

Parkland-Klinik

Unterbringung:
Für die Unterbringung in der Klinik stehen ausschließlich Einzelzimmer mit Fernseher, Internetanschluss, Durchwahltelefon, Radio, WC und Dusche zur Verfügung. Alle Räumlichkeiten der Klinik sind barrierefrei mit Aufzügen zu erreichen.

Chefarzt:
Dr. med. H. Imgart
Facharzt für Psychosomatische Medizin und Psychotherapie, Sozialmedizin, Ernährungsmedizin und Notfallmedizin, Kinder-, Jugend-, Erwachsenen- und Familientherapie, Spezielle Psychotraumatherapie

Die Parkland-Klinik ist eine Fachklinik für Psychosomatische Medizin und Psychotherapie. Behandelt werden Menschen mit Beschwerden aus dem Gesamtspektrum der Psychosomatik und Psychotherapie. Dies beinhaltet insbesondere Depressionen, Angsterkrankungen, Anpassungs- und akute Belastungsstörungen, körperliche Beschwerden ohne organische Ursache oder mit psychischer Überlagerung, Schmerzsyndrome, ausgeprägte Trauerreaktionen, depressive Erschöpfungssyndrome.

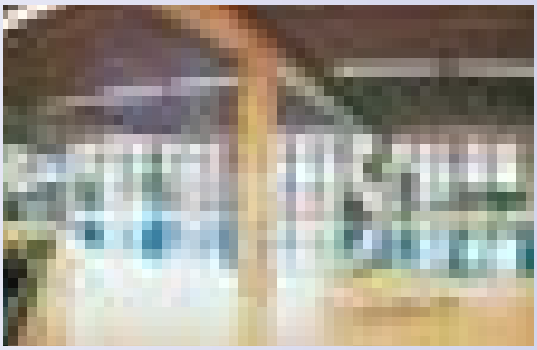

Therapeutisches Angebot:
Medizinische Behandlung durch Internisten, Orthopäden. Tiefenpsychologisch fundierte Psychotherapie und Verhaltenstherapie in Einzel- und Gruppenbehandlung. Kreativtherapie, wie konzentrative Bewegungstherapie und Entspannungsverfahren Tai Chi, Yoga, Sporttherapie, Freizeittherapie, Ergotherapie.

Behandlungsschwerpunkte:
- Kompetenzzentrum für Essstörungen und Adipositas
- Kompetenzzentrum für Taumafolgestörungen

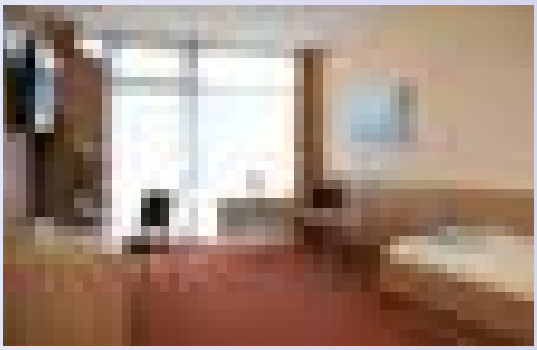

Akutklinik:
Die Parkland-Klinik besitzt eine Akutklinik für Psychosomatik und Psychotherapie. Bei akuten Krankheitsbildern oder krisenhaften Verläufen kann eine Aufnahme durch eine Krankenhauseinweisung eines niedergelassenen Arztes oder Psychologen erfolgen.

Rehabilitationsklinik:
In der Parkland-Klinik werden Rehabilitations-Behandlungen über Rentenversicherungsträger und Krankenkassen durchgeführt.

Tagesklinik:
Die Parkland-Klinik hält ein tagesklinisches Angebot vor, für Patienten die zuhause übernachten können.

Ambulanz:
Eine ambulante Vorstellung vor Aufnahme ist bei uns nach Vereinbarung möglich. Zusätzlich gibt es eine Sprechstunde für Privatpatienten.

Parkland-Klinik
Fachklinik für Psychosomatik und Psychotherapie

Im Kreuzfeld 6
34537 Bad Wildungen-Reinhardshausen
Tel. (0 56 21) 7 06-0 · Fax (0 56 21) 7 06-7 05
kostenfreies Servicetel.: 0800/0189127
E-Mail: info@parkland-klinik.de · www.parkland-klinik.de

Klinik Reinhardshöhe

zertifiziert nach DIN EN ISO 9001:2015/DEGEMED

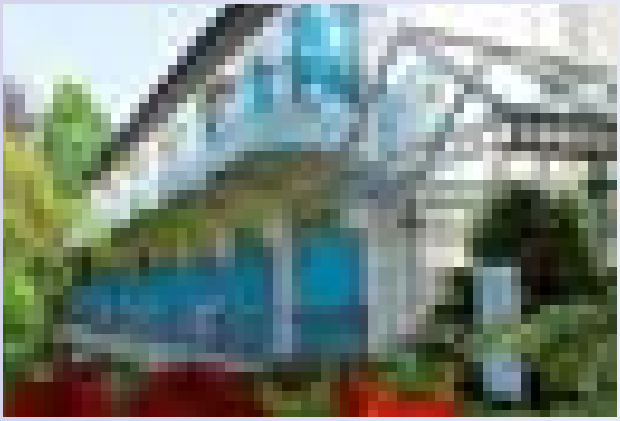

Fachklinik für Medizinische Rehabilitation.
Schwerpunkte der AHB- und Rehabilitationsklinik sind onkologische Erkrankungen, lymphologische, innere, gynäkologische, urologische und orthopädische Erkrankungen.

Ausstattung des Hauses:
208 Betten in komfortabel eingerichteten Zimmern mit Du/WC, Kabel-TV, W-LAN und Selbstwähltelefon, z. T. mit Balkon. 7 Aufzüge, behindertengerecht, Frühreha-Station, Sonnendachterrasse, Hallenbad, Sauna, Salzentspannungsraum, Whirlpool,Kegelbahn, Caféteria, Aufenthalts- und Gesellschaftsräume, Abteilung für kreatives Gestalten und Basteln, Vortrags-, Seminar- und Schulungsräume, modernste Diagnostik- und Therapieeinrichtungen. Ortsgebundene Kurmittel im Hause.

Zusätzliche Leistungen:
Unterbringung von Begleitpersonen und Ehepartnern (Appartements, DZ oder Zimmer mit Verbindungstür auf Wunsch), Badearztpraxis im Hause, Onkologische Schwerpunktpraxis auf dem Klinikgelände, ambulante/ teilstationäre med. Rehabilitation, Krebsberatungsstelle im Hause.

Medizinische Indikationsgebiete:
- Maligne Geschwulsterkrankungen;
- Krankheiten der Lymphgefäße;
- Urologische Erkrankungen;
- Krankheiten des Bewegungsapparates;
- Herz- und Kreislauferkrankungen;
- Psychosomatische Erkrankungen.

Onkologische Erkrankungen:
Brustdrüse, weibliche Geschlechtsorgane; Niere, ableitende Harnwege, Prostata; Atmungsorgane; Magen-Darmtrakt; Maligne Systemerkrankungen.

Erkrankungen der Lymphgefäße (Lymphödem-Therapie)
Krankheiten auf den Gebieten der:
Urologie (Harnblase, Prostata); Gynäkologie (Frauenkrankheiten); Gastroenterologie (Erkrankungen der Verdauungsorgane).

Chronische Krankheiten der Bewegungsorgane:
Degenerative Veränderungen der Wirbelsäule und der Gelenke; Zustand nach Endoprothesenimplantation (TEP).
Psychosomatische Beschwerden

Diagnostik und Therapie: Therapieziele
- Beseitigung bzw. Verminderung von Funktionsstörungen;
- Erleichterung des Umgangs mit evtl. verbliebenen Beeinträchtigungen;
- Stärkung der verbliebenen Leistungsfähigkeit (Salutogenese);
- Optimierung der körperlichen und seelischen Krankheitsbewältigung;
- Verbesserung der Lebensqualität;
- Information über die Krankheit;
- Akzeptanz der neuen Lebenssituation;
- Verminderung von Fatigue-Beschwerden.

Abteilungen und Fachgebiete:
- Innere Medizin – Hämatologie und Internistische Onkologie;
- Innere Medizin – Gastroenterologie;
- Orthopädie;
- Gynäkologie;
- Urologie;
- Physikalische und Rehabilitative Medizin;
- Sozialmedizin;
- Klinische Psychologie;
- Sozialpädagogik;
- Ergotherapie;
- Psychotherapie;
- Lymphtherapie;
- Ernährungstherapie.

Eine gründliche interdisziplinäre Zusammenarbeit ist das Anliegen aller Mitarbeiter.

Beratung und Programm:
- Hilfsmittelversorgung und Beratung
- Sozialberatung (Teilhabe am Erwerbs- und Sozialleben)
- Stomaberatung und Seminare durch unsere zertifizierten Stoma-Therapeuten
- Wundversorgung auf höchstem Niveau durch unsere zertifizierten Wundexperten des ICW. Als erste Rehabilitationsklinik in Deutschland wurden wir dank unserer Wundexperten mit dem ICW e. V. Wundsiegel zertifiziert
- Umfangreiches Schulungs- und Informationsprogramm

Ansprechpartner in der Klinik:
Ärztliche Leitung: Prof. Dr. med. Oliver Rick,
FA für Innere Medizin, Hämatologie und Internistische Onkologie, Sozialmedizin
Aufnahme (0 56 21) 705-111

Klinik Reinhardshöhe GmbH
Fachklinik für Medizinische Rehabilatation
Ein Haus der Dr. Ebel Fachkliniken
Quellenstraße 8 – 12
34537 Bad Wildungen-Reinhardshausen
Tel. (0 56 21) 705-0 · Fax (0 56 21) 7 05-1 01
E-Mail: info@klinik-reinhardshoehe.de
www.klinik-reinhardshoehe.de

KLINIK
REINHARDSQUELLE
Die Klinik für
Körper und Seele

Klinik Reinhardsquelle

Die Klinik für Körper und Seele

In der Klinik Reinhardsquelle werden Patienten mit psychosomatischen, orthopädischen und internistischen Erkrankungen interdisziplinär behandelt. Wir arbeiten nach einem integrativen verhaltenstherapeutisch geprägten Konzept, das Krankheitsursachen psychisch und physisch überprüft. Unser integratives Behandlungskonzept schafft die Voraussetzung für eine individuelle und interdisziplinäre Behandlung der Patienten.

Unsere Behandlungsschwerpunkte

- Depressive Erkrankungen
- Stressbedingte Erkrankungen
- Schmerzstörungen
- Erkrankungen des Bewegungsapparates
- Orthopädische AHB
- Adipositas

Im Rahmen einer offenen Badekur oder einer privaten Partnerpauschale bieten wir auch ein nicht indikationsspezifisches Behandlungsprogramm an.

Auch das ist bei uns möglich: Rehabilitation Alleinerziehender mit erlebnispädagogischer Betreuung Ihrer Kinder. Nähere Informationen hierzu erhalten Sie gerne auf Anfrage.

Hier können Kinder was erleben

Klinik Reinhardsquelle
Fachklinik für Psychosomatik, Orthopädie und Innere Medizin · Carl-Zeiss-Allee 5
34537 Bad Wildungen-Reinhardshausen
Telefon: 05621-808-0 · info@zeiss-kliniken.de
www.klinik-reinhardsquelle.de

MEDICLIN Kliniken Bad Wildungen

Betten
ges.: 305

Ziergartenstr. 9
34537 Bad Wildungen-Reinhardshausen
Tel. 05621 796-0
Fax 05621 72958
info.badwildungen@mediclin.de
www.mediclin-badwildungen.de

Fachklinik für Konservative Orthopädie / Zentrum für Amputationsnachsorge / Fachklinik für Psychosomatik und Psychotherapie / Fachklinik für Akutpsychosomatik
Indikationen: Orthopädie / Psychosomatik / Akutpsychosomatik
Versicherungsträger: DRV Bund / KK / DRV Land / BG
Anwendungen im Hause / Privataufnahmen / Wahlleistungsangebot „Privita" / Selbstzahler / Parkplatz / Pauschalangebote / Kompaktangebote

Anreise...?

So kommen Sie zu uns!
Routenplaner unter
www.bad-wildungen.de

Strauß oder Samba...?

Kompletter Veranstaltungskalender mit Suchfunktion
www.bad-wildungen.de

Schneewittchendorf Bergfreiheit · einfach märchenhaft!

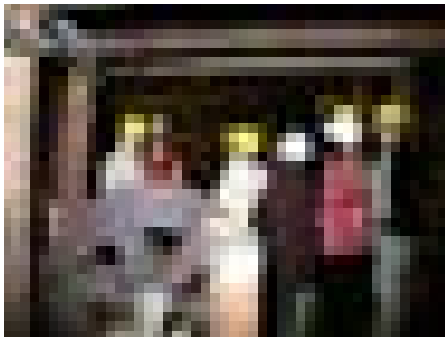

Das idyllische Kellerwalddorf wurde 1561 für den Erzbergbau gegründet. Wegen der belegten Verbindungen zu der Grimm'schen Märchenfigur ist der Ort als „Schneewittchendorf" international bekannt. Bei Veranstaltungen, Theateraufführungen und im Schneewittchenhaus kann man ihr und den 7 Zwergen persönlich begegnen. Auch das Besucherbergwerk und die Edelsteinschleiferei laden zum Besuch ein.

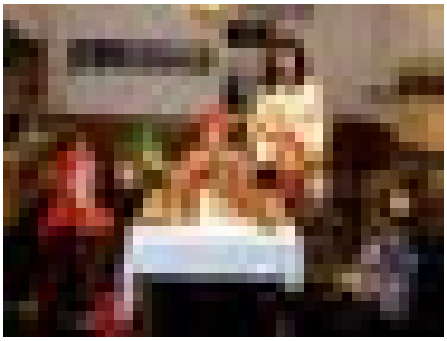

Deutsche Märchen Straße
Märchen · Sagen · Legenden

Mehr Informationen:
www.schneewittchendorf.com · Telefon: (0700) 07 99 37 43 (0700 07ZWERGE)
Besucherbergwerk: (0700) 23 74 93 75 (0700 BERGWERK)

Bergfreiheit
Das Schneewittchendorf im Kellerwald

Museen in Bad Wildungen · Wissenswertes zur Stadt- und Kurgeschichte

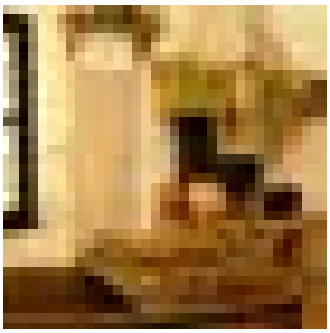

Die Siedlung „villa wildungun" wurde um 800 erstmals erwähnt. So kann Bad Wildungen auf eine über 1200jährige Geschichte zurückblicken. Diese ist in mehreren Museen mit interessanten Ausstellungen dokumentiert. Ein Besuch im **Quellenmuseum** (Wandelhalle), dem **Stadtmuseum** (Lindenstraße), dem **Museum Schloss Friedrichstein** (mhk) mit Lapidarium, dem Museum **„Altes Bergamt" Bergfreiheit** oder im **„Lebendigen Museum" Odershausen** vermittelt interessante Einblicke.

Ärzte und Badeärzte

Vorwahlnummer für alle nachstehenden Telefonanschlüsse in Bad Wildungen, in Reinhardshausen und den anderen Stadtteilen ist 0 56 21.

Dr. Marlene Becker, Badeärztin, Allgemeinmedizin/Naturheilverfahren/Akupunktur, Tel. 2528

Hans Joachim Grämer, Badearzt, Allgemeinmedizin/Ernährungsmedizin, Tel. 73777

Dr. Wolfgang Gregorovius, Badearzt, Allgemeinmedizin/Naturheilverfahren/Psychotherapie/Akupunktur, PräventionsMedizin (MSC: Master of Science), Tel. 91663

Dr. Andreas Klug, Badearzt, Allgemeinmedizin, Tel. 3930

BAG Prof. Vater & Kollegen, Allgemeinmedizin, Physikalische und Reha-Medizin, Naturheilverfahren, Diabetologie, Sportmedizin, Tel. 9096310

Dr. Anneli Freitag-Schickram & Dr. Peter Schickram, Badeärzte, Allgemeinmedizin, Tel. 4551

Dr. Cornelia Bauer, Allgemeinmedizin, Tel. 5025

Dr. Ulrike Knoll, Allgemeinmedizin/Palliativmedizin/Ernährungsmedizin/Anästhesistin, Tel. 3125

Dr. Tsegave Metz u. T. Opierczonek, MVZ, Allgemeinmedizin, Physiokalische Therapie, Tel. 3667

Praxis Wolfram Schmidt-Betschel, Augenheilkunde, Tel. 41 66

Jörg Graefe Gefäßchirurgie/endovaskuläre Gefäßtherapie, Tel. 7952211

Dr. Oliver Meier, Unfallchirurgie/Orthopädie, Tel. 803245

Dr. Patrice Moubayed u. Fr. Tamarica Fischer-Nagel, AGZ – Asklepios Kliniken, Praxis für Plastische & Ästhetische Chirurgie/Handchirurgie, Tel. 9692630

Dr. I. Selo, Chirurgie/Durchgangsarzt, Tel. 2028

Dr. O. Topp, Chirotherapie/Orthopädie, Tel. 960553

Dr. med. A. Puls, Chirotherapie/ Rheumatologie/Spezielle Schmerztherapie/ Innere Medizin, Tel. 797675

Dres. Rolf Lange & Felicitas Lange, Badeärzte, MVZ, Diabetologie/Innere Medizin/Internisten/Sportmedizin/Diab. Fußambulanz/Gastroenterologie, Tel. 70170

Dr. med. Jochen Bogert, MVZ, Unfallchirurgie/Orthopädie/Akupunktur/Neuraltherapie, Tel. 6033

Dr. med. Samer Kurajouli, Orthopädie/Unfallchirurgie/Allgemeine Chirurgie, Tel. 803 225

Dr. Kornelia Jahn, Frauenheilkunde/Geburtshilfe, Tel. 3667

Dr. med. Martina auf dem Brinke, Frauenheilkunde/Geburtshilfe, Tel. 2077

Dr. Almut Wallrath, Frauenheilkunde, Geburtshilfe, Tel. 752107

Dr. Dieter Puplat, MVZ, Innere Medizin/Kardiologie, Tel. 70170

Tatyana Ivanova, MVZ, Haut- u. Geschlechtskrankheiten, Tel. 3667

Dr. Maria Klose, Haut- u. Geschlechtskrankheiten, Tel. 2036

An Nayef, HNO-Praxis, Tel. 3863

M. Zachariae, Badearzt, Innere Medizin/Internist/Diabetologie, Tel. 71993

Dres. Schnaubelt/Ebert/Noll Überörtliche hausärztliche BAG, Innere Medizin/Internisten/Diabetologie, Notfallmedizin/Reisemedizin, Tel. 3055

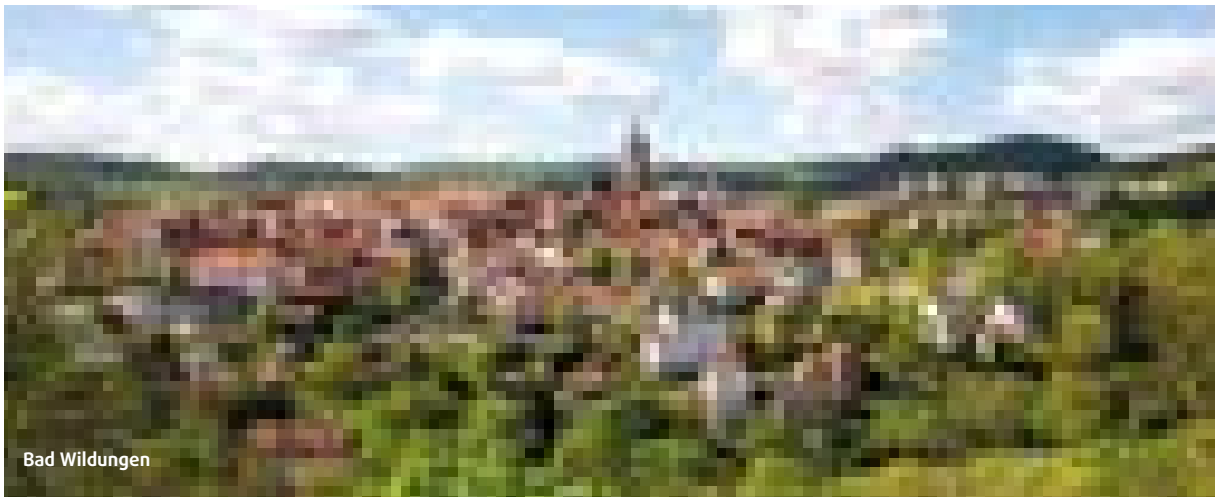

Bad Wildungen

Dr. Gerald Steuer, Innere Medizin/Nephrologie, Tel. 969730

Dr. Angela Kaspareit, hausärztliche Internistin/ Palliativmedizin, Tel. 3125

Dr. Michael Werner u. Dr. B. Loeser, Innere Medizin/Nephrologie, Tel. 9690060

Dr. med. Martin Bauer und Dr. med. Mathias Bauer, Fachärzte für Kinder- und Jugendmedizin, Allergologie, Homöopathie, Tel. 5025

Silvia Satin, Pädiatrie/Kinderheilkunde, Tel. 9694480

Dr. med. Frank Maier, Schmerztherapie/Neurochirurgie, Tel. 7952281

Dr. M. auf dem Brinke, Neurologie, Tel. 7044451

Dr. Viktor Sachs, Neurologie, Psychiatrie, Tel. 9692425

Dr. med. Herbert Hansal, Neurologie, Tel. 803799

Dr. med. Dittmar Thomas & C.-M. Breitling Nuklearmedizin, Tel. 2065

Gemeinschaftspraxis Dr. Jörg Stahl u. Prof. Dr. Oliver Rick, Onkologie/Hämatologie/Innere-Medizin/ Palliativmedizin) Tel. 1041

Dr. Bernd Kleinwächter, Orthopädie, Tel. 960553

Dr. Wolfgang Tschirner, Orthopädie, Tel. 808393

Dr. J. G. Hoffmann, M. Kleeberg, Jurij Marsov, Urologische Gemeinschaftspraxis, Urologie, Tel. 1800

Zahnärzte:

Dres. Bremmer, Tel. 3914

Jan Buda, Tel. 967870

Frank Dehnert, Tel. 2540

Sabine Duwe, Tel. 2552

Dr. Alexander Gebhardt, Kieferorthopäde, Tel. 969561

Monika & Dr. Bernd Obermeyer, Tel. 2400

Elvira Mitter, Tel. 964466

Dr. Gerd Petri, Tel. 91027

Dr. Thomas Schneider & Dr. Ulrike Wilken, Tel. 2738

Dr. Simona Reisky, Tel. 966880

Prof. Dr. med. Lutz Ricken, Zahnklinik, Tel. 4493

Dr. med. dent. Bernd W. Zahn, Tel. 71515

Ärzteverein Bad Wildungen, Vorsitzender Dr. Peter Schickram, Tel. 4551

ÄBD Ärztlicher Bereitschaftsdienst, die Nummer, die hilft. 7 x 24 Stunden ärztlich versorgt, Tel. (ohne Vorwahl) 116117

Notaufnahme Asklepios Stadtklinik Bad Wildungen, Tel.: 7950

Eine komplette Auflistung der Ärzte finden Sie auf www.bad-wildungen.de

– Alle Angaben ohne Gewähr –

Kurschattenbrunnen Bad Wildungen

Bad Wildungen-Reinhardshausen

Reha-, Akut- und Schwerpunktkliniken

Vorwahlnummer für alle nachstehenden Telefonanschlüsse in Bad Wildungen, in Reinhardshausen und den anderen Stadtteilen ist 0 56 21.

Bad Wildungen

Asklepios Klinik Fürstenhof, Brunnenallee 39, Tel. 70403 (Kardiologie, Pneumologie, Psychosomatische Medizin und Psychotherapie)

Asklepios Klinik Helenenklinik, Laustr. 35, Tel. 850 (Innere Medizin/Nephrologie, Orthopädie, Urologie & Uro-Gynäkologie)

Klinik am Homberg, Herzog-Georg-Weg 2, Tel. 7 93-0, Fachklinik für psychosomatische Rehabilitation/Psychotherapie, Fachklinik für orthopädische und unfallchirurgische Rehabilitation

Rheumaklinik der Deutschen Rentenvers. Oldenburg-Bremen, Am Katzenstein 2, Tel. 7 97-0 (Rheuma mit Kältekammer (Fibrologie), Orthopädie, Bewegungsapparat)

Neurologische Klinik Westend, Dr. Born Str. 9, Tel. 794-0 (Nervenerkrankungen, Bewegungsapparat, Multiple Sklerose)

Mutter-Kind-Klinik „Talitha", Stöckerstr. 2, Tel. 7000 (Psychosomatische Erkrankungen, Bewegungsapparat)

Wicker Klinik, Fürst-Friedrich-Str. 2 – 4, Tel. 792-0, Fachklinik für Neurologie, Psychosomatik/Psychotherapie/Traumatherapie, Innere Medizin

Asklepios Stadtklinik Bad Wildungen, Brunnenallee 19, Tel.: 7950 (Akutkrankenhaus/Medizinisches Versorgungszentrum)

Gesundheitszentrum Helenenquelle, Dr.-Born-Str. 7, Tel. 7070 (Gesundheitsaufenthalt für Privatgäste)

Bad Wildungen-Reinhardshausen

Werner Wicker Klinik, Orthopädisches Schwerpunktklinikum, Im Kreuzfeld 4, Tel. 8 03-0 (Zentrum für Rückenmarkverletzte, Dt. Skoliosezentrum, Urologie, Radiologie und Wirbelsäulenchirurgie)

Kliniken Hartenstein – UKR Klinik Wildetal, Urologisches Kompetenzzentrum für die Rehabilitation, Fachklinik für uroonkologische, urologische, nephrologische und orthopädische Anschlussrehabilitation und Rehabilitation, Günter-Hartenstein-Str. 8, Tel. 880 (Urologie, Urologische Krebsnachsorge, Nephrologie, Orthopädie, Herz-Kreislauf-Erkrankungen)

Kliniken Hartenstein – UKR Klinik Quellental, Urologisches Kompetenzzentrum für die Rehabilitation, Fachklinik für uroonkologische Anschlussrehabilitation und Rehabilitation, Dr.-Herbert-Kienle Str. 6, Tel. 750 (Urologie, Urologische Krebsnachsorge)

Kliniken Hartenstein – Klinik Birkental, Zentrum für medizinische Rehabilitation, Fachklinik für Orthopädie und Psychosomatik, Zur Herche 2, Tel. 760 (Orthopädie, Psychosomatische Erkrankungen)

MediClin Kliniken Bad Wildungen, Ziergartenstraße 9, Tel. 796-0, Fachklinik für konservative Orthopädie, Zentrum für Amputations-Nachsorge, Fachklinik für Psychosomatik und Psychotherapie, Fachklinik für Akutpsychosomatik

Kliniken in Reinhardshausen

Klinik am Kurpark GmbH, Urologisches Zentrum für Anschlussheilbehandlung und Rehabilitation, Ziergartenstr. 19, Tel. 7 02-0 (Urologische Erkrankungen, Nephrologische Erkrankungen, Diagnostik)

MEDIAN Klinik Mühlengrund, Günther-Hartenstein-Str. 25, Tel. 820 (Herz-Kreislauf-Erkrankungen, Urologische Erkrankungen, Bewegungsapparat, Orthopädie, Psychosomatische Erkrankungen, Neurologie, Diabetologie)

Parkland-Klinik, Im Kreuzfeld 6, Tel. 7 06-0 (Fachklinik für Pychosomatik und Psychotherapie, Akutklinik)

Klinik Reinhardshöhe R. Klinge und Dr. H.-J. Ebel Fachkliniken, Fachklinik für Medizinische Rehabilitation, Quellenstr. 8 – 12, Tel. 7 05-0 (Herz-Kreislauf-Erkrankungen, Urologische Erkrankungen, Stoffwechsel, Orthopädie, Bewegungsapparat, Onkologie, Psychosomatische Erkrankungen)

Klinik Reinhardsquelle, Carl-Zeiss-Allee 5, Tel. 8 08-0 (Fachklinik für Psychosomatik, Orthopädie und Innere Medizin)

– Alle Angaben ohne Gewähr –

Brunnennymphe im Osterschmuck

Fürstenhof Bad Wildungen

Schwanenteich Kurpark Reinhardshausen

Bad Wildunger Heilwässer

Vorwahlnummer für alle nachstehenden Telefonanschlüsse in Bad Wildungen, in Reinhardshausen und den anderen Stadtteilen ist 0 56 21.

Mehr als 600 Jahre nach der Entdeckung der Quellen hat sich das Heilbäderzentrum zu einem der führenden deutschen Leistungsanbieter für medizinische Rehabilitation und vorbeugende Gesundheitsprogramme entwickelt.

Die Heilanzeigen:
Urologische Behandlungen (Niere, Blase) sind in Bad Wildungen traditionell beheimatet. Als weitere Indikationen kommen Herz-Kreislauf- und Gefäßerkrankungen sowie die Behandlung von Stoffwechselstörungen hinzu.

Zusätzliche Angebote:
Rheuma, Orthopädie, Psychosomatik und Neurologie sowie Eltern-Kind-Therapien. In Kliniken und Kurbetrieben sind ernährungswissenschaftliche Beratung und Betreuung sowie die Verhaltenstherapie als gezieltes Gesundheitstraining eine Selbstverständlichkeit. Die heilsame Wirkung des Wildunger Wassers wissen vor allem die Gäste zu schätzen, die das urgesunde Heilwasser der Helenenquelle, Georg-Viktor-Quelle, Reinhardsquelle, Waldquelle oder Naturquelle mit dem Ziel eines optimalen Kurerfolges in Bad Wildungen bzw. Reinhardshausen angewandt haben. Durch den Gehalt an Mineralstoffen und Spurenelementen wirken die Heilwässer anregend auf die Funktion der Nieren und Blase, den Stoffwechsel oder aktivieren bei Sport und Stress.

Die Helenenquelle wirkt bei Trinkkuren zur Vorbeugung und Nachbehandlung von Harnsäure-Harnsteinen, zur unterstützenden Behandlung chronischer Harnwegsinfekte, außer E. Coli, bei Magnesiummangel und erhöhtem Magnesiumbedarf (z. B. bei Leistungssport, im Wachstumsalter, bei Schwangerschaft und Stillzeit, zur Besserung der Calciumversorgung sowie zur Anregung und Förderung der Funktion von Magen und Darm). Für die eisenhaltige Georg-Viktor-Quelle bezieht sich die Anwendung ebenfalls auf Erkrankungen der Nieren, insbesondere bei chronisch entzündlichen Erkrankungen der ableitenden Harnwege.

Mit der Bad Wildunger Naturquelle wird in der Wandelhalle Reinhardshausen ein an Magnesium und Calcium reiches Heilwasser angeboten, das insbesondere für Frauen, Sportler und im Wachstumsalter zu empfehlen ist. Es trägt auch zur Anregung der Verdauungsfunktion bei. Der hohe Calciumgehalt kann bei der Calciumversorgung einen erheblichen Beitrag leisten. Der Reichtum an Magnesium, Calcium und ein sehr niedriger Natriumgehalt sowie ein milder, angenehmer Geschmack zeichnen dieses Heilwasser aus. Die Anwendung dieses Heilwassers bei Trinkkuren bezieht sich auf Erkrankungen der Nieren und zur unterstützenden Behandlung bei chronischen Harnwegsinfekten. Die Reinhardsquelle ist besonders natriumarm. Alle fünf Wildunger Heilwässer bewirken eine erhebliche Anregung der Harnausscheidung, die zum Spontanabgang von kleinen Harnsteinen und Harngrieß führen kann.

Trinkkur Wandelhalle Reinhardshausen

Analysenauszüge der Bad Wildunger Heilwässer

	Helenenquelle Auszugsweise Große Heilwasser-analyse Institut Fresenius, 2016	**Georg-Viktor-Quelle** Auszugsweise Große Heilwasser-analyse Institut Fresenius, 2016	**Waldquelle** Auszugsweise Große Heilwasser-analyse Institut Fresenius, 2015	**Naturquelle** Auszugsweise Große Heilwasser-analyse Institut Fresenius, 2019	**Reinhardsquelle** Auszugsweise Große Heilwasser-analyse Institut Fresenius, 2015
	l/min	**l/min**	**l/min**	**l/min**	**l/min**
Schüttung	46 – 55	27 - 32	0,8 – 1,5	6 – 10	0,5 – 2
	mg/l	**mg/l**	**mg/l**	**mg/l**	**mg/l**
Kohlenstoffdioxid (Kohlensäure)	1.720	2.520	1.210	2.050	1.600
Mineralisation					
Kationen:					
Natrium	691	45,8	198	29,2	35,5
Calcium	361	200	334	424	156
Magnesium	257	104	145	152	68,9
Kalium	17,2	4,4	7,1	4,2	2,4
Eisen	5,3	11,4	6,2	6,5	3,6
Anionen:					
Fluorid	0,16	0,29	0,12	0,30	0,18
Sulfat	22	54	103	10	20
Hydrogencarbonat	3.084	1.133	2.092	2.082	782
Summe der gelösten Mineralstoffe	5.110	1.594	2.939	2.724	1.136

Ambulante Kuranwendungen
Die Abgabe erfolgt für ambulante Rehamaßnahmen, „Badekuren" und Selbstzahler u. a. in den Therapieabteilungen des Kur-Centrums (Reinhardshausen), in der Asklepios-Kliniken „Der Fürstenhof" und „Helenenklinik".

Die Terminvergabe erreichen Sie unter den Telefonnummern Kur-Centrum in Reinhardshausen, 7864500, Asklepios-Kliniken Bad Wildungen, 7044190. Auf Anforderung werden Ihnen gerne auch die Selbstzahler-Preislisten zugesendet.

Die Durchführung einer ambulanten Rehamaßnahme (Badekur) unter Beteiligung einer Krankenkasse ist nur mit einem ausgestellten „badeärztlichen Überweisungsschein" (Badearztschein) möglich. Die Behandlung auf diesen Badearztschein kann nur bei Ärzten mit der Zusatzbezeichnung „Badearzt" erfolgen.

Ärzteliste auf Seite 96/97.

– Alle Angaben ohne Gewähr –

Heilwasser Wandelhalle Bad Wildungen

Quellendom Wandelhalle Bad Wildungen

Ihre Vorteile mit der Bad Wildunger „Gästekarte“

Das Staatsbad Bad Wildungen hat die Erhebung des Kurbeitrages in Bad Wildungen und Reinhardshausen zum Teil auf die Inhaber der gastgewerblichen Vermieterbetriebe und auf die Kliniken übertragen. Inhaber einer gültigen Gästekarte haben die Möglichkeit, erhebliche Vorteile in Anspruch zu nehmen.

Z. B. Ermäßigung:
• die Stadtbusse (Linienverkehr) gratis nutzen
• 25 % Ermäßigung im Familienbad Heloponte
• 0,50 € bei Teilnahme an Stadt-, Park- und Themenführungen der Stadt Bad Wildungen
• 1,00 € Ermäßigung bei Erlebnisführungen (z.B. Hexentour, Nachtwächterrundgang, Kurviertelführung)
• bis zu 2,00 € bei ausgewählten Veranstaltungen der Kurbetriebe der Stadt Bad Wildungen
• 2,00 € Nachlass bei der Anmietung der E-Bikes (April bis Oktober) Wandelhalle Reinhardshausen
• 2,00 € Ermäßigung bei den Abendkonzerten des Kurorchesters

Freier Eintritt:
• in die städtischen Museen (Stadtmuseum, Quellenmuseum, Museum „Altes Bergamt“ Bergfreiheit)
• zu den Kurkonzerten des Kurorchesters

Kostenlos:
• Teilnahme am „Tanztee“ und „Tanzabend“ in der Wandelhalle Bad Wildungen

Besonders attraktiv:
Ihre gültige Gästekarte der Stadt Bad Wildungen berechtigt auch zur kostenlosen Nutzung der Stadt-Busse im Linienverkehr innerhalb der Kernstadt Bad Wildungen. Das ausführliche Informationsprospekt erhalten Sie mit der Gästekarte oder in der Tourist-Info.

Der Kurbeitrag – wozu?
Mit Ihrem Kurbeitrag unterhält bzw. finanziert Bad Wildungen beispielsweise seine Tourist-Informationsstellen, die Wandelhallen mit dem Heilwasserausschank, den Kurkonzerten und Therapieeinrichtungen, die Kultur- und Unterhaltungsveranstaltungen. Es pflegt den größten Kurpark Europas, die vielen kleinen Landschaftsparks, die Brunnenallee, ein über 450 km langes attraktives Wanderwegenetz. Der Kurbeitrag ist nicht im Übernachtungspreis enthalten.

Wie hoch ist der Kurbeitrag?
Tageshauptkarte 2,85 €, Angehörige 1,85 €
Der Kurbeitrag wird in Bad Wildungen auf der Grundlage einer kommunalen Satzung (einschl. Bad Wildungen-Reinhardshausen und Teilgebieten von Reitzenhagen und Altwildungen) von ortsfremden Personen (z. B. Patienten, Kurgästen und Urlaubern), denen die Möglichkeit zur Benutzung der Kureinrichtungen gegeben wird, erhoben. Er wird nach der Anzahl der Aufenthaltstage berechnet. An- und Abreisetag gelten als ein Tag.

(Stand: 05/2020 • Änderungen vorbehalten)

Datenschutz: Informationen und Hinweise zum Datenschutz finden Sie auf unserer Homepage unter: https://www.bad-wildungen.de/index.php?id=46

Erholen und Genießen in Bad Wildungen

Wissenswertes von A bis Z

Vorwahlnummer für alle nachstehenden Telefonanschlüsse in Bad Wildungen, in Reinhardshausen und den anderen Stadtteilen ist 0 56 21.

Anreise Über die Autobahnen von Dortmund/Kassel A 7/A 44 bzw. A 49 sowie die Autobahn A 5 und die Bundesstraßen B 253/485 aus Gießen/Marburg. Bahnreisende: Mit der Deutschen Bahn AG über den ICE-Bahnhof Kassel-Wilhelmshöhe und den IC-Bahnhof Wabern im Taktverkehr nach Bad Wildungen. Die nächstgelegenen größeren Flughäfen sind Frankfurt (M.), Paderborn und Kassel Calden.

AST-Verkehr Anrufsammeltaxi, Mobilätsvermittlung, Tel. 05631/5062088

Abholdienst und Hinfahrt zum Heimatort Taxi/Fahrdienst MTF MediTrans Fair GmbH Tel. 965895-0, Jens Marggraf, Tel. 5600, Maiweg, Tel. 5021, RF Fahrdienst, Tel. 966676

Ausflugsfahrten, Busfahrten/Gruppenreisen und Ausflüge nach Ihren Wünschen in das reizvolle Umland, BKW-Reisen, Tel. 802810

Autovermietung Ederblick-Zentrum, Alt-Wildungen, Tel. 9655792

Bahnhof Bad Wildungen Service-Telefon 01806/996633

Banken Deutsche Bank AG, Tel. 969580, Volksbank Kassel Göttingen eG, Tel. 7099-0, Sparkasse Waldeck-Frankenberg, Tel. 7092-0 und in Reinhardshausen SB-Geschäftsstelle, Waldecker Bank, Tel. 787-0

Bike-Park Herzog-Georg-Weg

Bücherei Stadtbücherei, Tel. 701-451, Gästebücherei: Die Krimibibliothek, Wandelhalle Bad Wildungen

Dialysestationen/Ferien-Gast-Dialyse Nephrologisches Zentrum im Asklepios Gesundheitszentrum Bad Wildungen, Laustraße 30, Tel. 9690060, Dialysezentrum der Patienten-Heimversorgung (PHV), Günther-Hartenstein-Str. 25, Reinhardshausen, Tel. 73727

Fahrrad-Verleih Wandelhalle Reinhardshausen (Elektro-Fahrräder, April bis Oktober), Bike-Plantage, Tel. 9640091, Radsport Mehring, Tel. (06455) 759628

Fitness Generationenübergreifenden Fitness- und Motorikpark, Kurpark Reinhardshausen

Flamingos Gehege mit exotischen Kuba-Flamingos im Kurpark Reinhardshausen

Flugplatz Segelfluggelände Bad Wildungen für UL, Motorsegler, Segelflugzeuge und Schleppflugzeuge. Landung möglich. Rundflüge über Bad Wildungen und Umgebung. Tel. 1331

Führungen Märchenhafte Rundfahrten durch Stadt und Land, Erlebnisführungen mit Kammerzofe, Nachtwächter, Margaretha von Waldeck oder der Kräuterhexe. Bunker, Kurpark-, Museums, Kulinarik- und Altstadtführungen. Info und Buchung: Staatsbad Bad Wildungen GmbH Tel. 96567-25

Naturerlebnisführungen rund um Bad Wildungen regelmäßige Führungen, siehe Veranstaltungskalender vom Nationalpark und Naturpark Kellerwald-Edersee, Tel. 969460

Fundbüro Bürgerbüro im Rathaus, Am Markt 1, Tel. 701-319

– Alle Angaben ohne Gewähr –

Wandelhalle Bad Wildungen

Wissenswertes von A bis Z

Vorwahlnummer für alle nachstehenden Telefonanschlüsse in Bad Wildungen, in Reinhardshausen und den anderen Stadtteilen ist 0 56 21.

Fußpflege Ljiljana Wegener, Podologin, Tel. 966077, Regina Schönewolf, Heilpraktikerin, Podologin und Kosmetikerin, Tel. 960320 (Zulassung für alle Kassen) Angelika Jorasch, Tel. 71884, Rolf Seidel, Tel. 6965, Ursula Stahl, Tel. 1083, Sandra Pittich, Podologin, Tel. 9674691, Body & Face, Med.-diabetische Fußpflege B. Lutze, Tel. 94780, MFG, Tel. 9655898, Kosmetikstudio Schrauf, Tel. 9099211, Jeanette Börner, Tel. 7859935, Kornelia Lohstöter, Tel. 2416, Natalja Boldt, Tel. 0175 6033610

Gästezeitung Die aktuelle Gästezeitung „Erleben" und Veranstaltungsprogramm, erhältlich in der Kur- und Touristinformation

Gleitschirmfliegen AFS Flugschule, Info: Tel. 9690150 u. 0171-7722516

Golf 9-Loch-Anlage in Bad Wildungen, Golf-Club Bad Wildungen e.V., Info: Clubhaus-Café, Tel. 3767

Harnsteine Asklepios Kliniken, Helenenklinik, Laustraße 35, Tel. 85-0, Klinik am Kurpark, Ziergartenstraße 1, Reinhardshausen, Tel. 7020

Heilwässer Ausschank in den Wandelhallen in Bad Wildungen und Reinhardshausen, Helenenquelle, Georg-Viktor-Quelle, Waldquelle, Reinhardsquelle und Naturquelle

Internet-Point Wandelhalle Bad Wildungen geöffnet 11 – 17 Uhr

Kegeln Bei verschiedenen Gastronomiebetrieben: z. B. Restaurant Waffelhaus

Krankenhäuser Asklepios Kliniken, Stadtklinik, Brunnenallee 19, Tel. 795-0, Adipositaszentrum, Brunnenallee 19, Tel. 795-0, Schlafmedizinisches Zentrum Brunnenallee 19, Tel. 7952258, Werner-Wicker-Klinik, Schwerpunktklinikum für Rückenmarkverletzte, Wirbelsäulen-Chirurgie, Deutsches Skoliosezentrum, Querschnitt-Urologie, Neuro-Urologie, Neurochirurgie, Abt. Anästhesie und Intensivmedizin, Im Kreuzfeld 4, Reinhardshausen, Tel. 803-0

Kurkonzerte – siehe Veranstaltungskalender –

Kurpark größter Europas, über 50ha

Krebsberatung Krebsberatungsstelle der Hessischen Krebsgesellschaft e.V. an der Klinik Reinhardshöhe, Prof. Dr. med. Oliver Rick, Tel. 05621/705-154

Med. Badebetriebe/Krankengymnastik Kurmittelhaus/Kur-Centrum, Reinhardshausen, Tel. 7864500, Asklepios Fachklinik Fürstenhof, Tel. 704-4190, Wioletta Janiak, Tel. 3038 Schröder & Winz, Tel. 4201, Willy Schulz, Tel. 6965, Margret Seliger, Tel. 964950, Dunja Viehmeier, Tel. 964083, Praxis Physio-Point, Tel. 2855, Körperwerkstatt Heller, Tel. 1220, Angelika Jorasch, Tel. 71884, Jonas-Johannes Wozniak-Ellenberg, Tel. 962931, Alexander Frank, Tel. 7528755

Minigolfanlagen in Bad Wildungen Herzog-Georg-Weg

Museen Schloss Friedrichstein, Alt-Wildungen, Tel. 6577, Quellenmuseum, in der Wandelhalle, Tel. 9679610, Stadtmuseum, Tel. 73666, Atelier Willi Tillmans, Wandelhalle Reinhardshausen, Lebendiges Museum Odershausen, Tel. 4497, Bergfreiheit Historisches Bergamt, Besucherbergwerk, Schneewittchenhaus, Tel. 070007993743

Polizeistation, Giflitzer Straße 17, Tel. 7090-0, Notruf 110

Altstadt Bad Wildungen

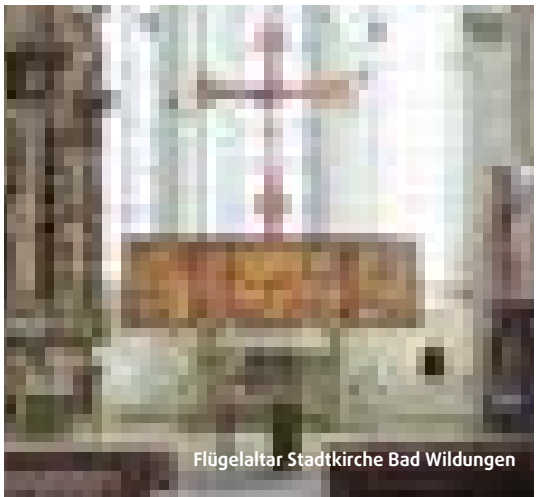
Flügelaltar Stadtkirche Bad Wildungen

Post Deutsche Post AG, Agenturen: in Bad Wildungen

Reiten Reiterverein e.V. Zentrum für Therapeutisches Reiten Thekla Pfeiffer, Tel. 73049

Sanitätshaus, Verleih von Rollatoren, Rollstühlen, etc. Piatke, Bad Wildungen, Tel. 72111, Nusser & Schaal, Reinhardshausen, Tel. 79050

Schwimmen/Sauna/Solarium Freizeitanlage Heloponte, Tel. 1600, Internet: www.heloponte.de, Quellen-Therme im Kur-Centrum Reinhardshausen, Tel. 7864500

Deutsches Skoliose-Zentrum Werner-Wicker-Klinik, SchwerpunktKlinikum Reinhardshausen, Tel. 8030,

Spielbank in Göbel's Hotel Quellenhof Bad Wildungen, Tel. 960056

Fitnessstudio QuellenTherme mit Fitnessraum, Tel. 7864500, Fitnessstudio La Corpa, Tel. 6323, LIFIS Fitness & Wellness, Tel. 1414, Das Sportstudio 24, Tel. 01577 0263775

Tennis/Tennisplätze Tennis-Club „Grün-Weiß Bad Wildungen", Gasttennis, Minigolf, Tel. 1861, Tennisverein Odershausen, 3 Sandplätze, Gasttennis, Tel. 2865

Tierärztliche Praxis „Geitzmühle" Dr. Jutta Freudenfeld-Waid, Tel. 72233, Tierarztpraxis für Kleintiere „24 Stunden Notdienst" Dr. Ph. Matthes, Tel. 9690990

Trinkkuren mit den Bad Wildunger Heilwässern in der Wandelhalle Bad Wildungen und in der Wandelhalle Reinhardshausen

– Alle Angaben ohne Gewähr –

Vierbeiner Reha-Zentrum im MARITIM Badehotel, Tel. 802880

Tierpension Tierheim Bad Wildungen, Tel. 2763

Wandelhalle Bad Wildungen Quellensaal, Quellenmuseum, Ausstellungen, Gastronomie, Veranstaltungen, Trinkkuren im Quellendom, **Wandelhalle Reinhardshausen,** Veranstaltungssaal, Trinkkuren, Café, Leseraum

Wohnmobilstellplatz Bad Wildungen, Bahnhof und Reinhardshausen, Dr. Herbert-Kienle-Str.

Schloss Friedrichstein und Stadtkirche

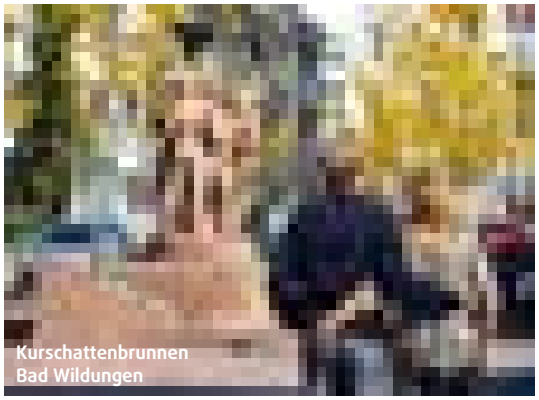
Kurschattenbrunnen Bad Wildungen

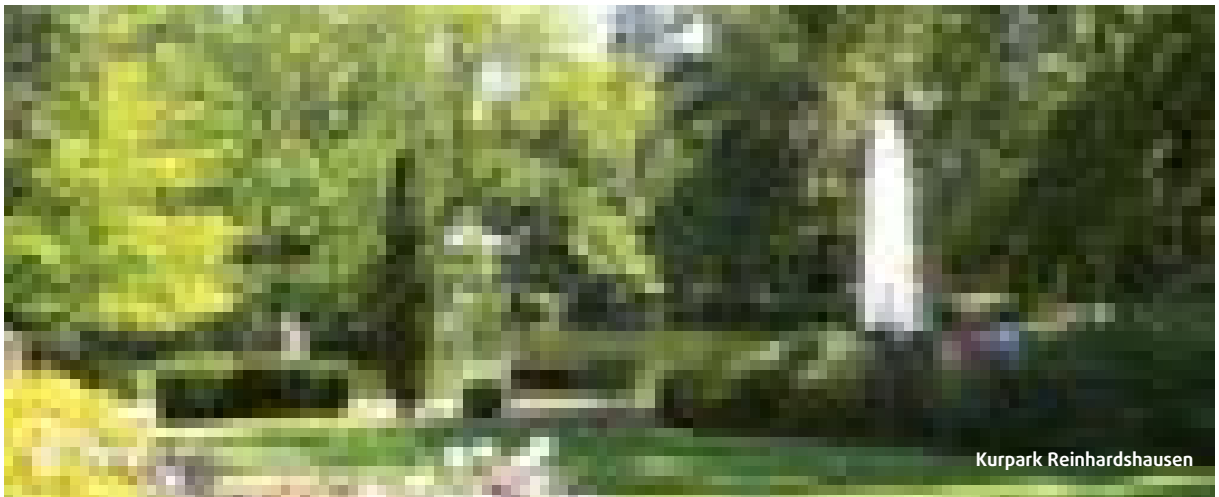
Kurpark Reinhardshausen

Bad Zwesten – Mit Natur und Seele im Einklang

Ob Kur, Prävention, Erholung, Wander- oder Aktivurlaub. Bad Zwesten ist Treffpunkt für alle Generationen.

Gesundheit und Kur

Im Kurhaus und im Kurpark sorgen Bewegungsbad, Kneipp-Tretbecken, sowie abwechslungsreiche Sport- und Freizeitangebote dafür, dass Gäste schnell wieder fit werden oder bleiben.

Dazu trägt auch das Heilwasser der „Löwenquelle“ bei, welches im Brunnentempel sprudelt. Vergessen Sie hier die Hektik des Alltags.

Wanderwelten entdecken

Aktivität wird in der herrlichen Mittelgebirgslandschaft Bad Zwestens groß geschrieben. Zahlreiche Wander- und Radwege laden dazu ein, den Ort und seine Umgebung zu entdecken.

Eine Besonderheit bilden hierbei unsere Themenwanderwege.

Reiten, Tennis, Boccia, Freiluftschach oder Angeln – alles ist möglich.

Kultur & mehr

Für reichlich Abwechslung sorgen zudem Veranstaltungen wie das „Bad Zwestener Lichterfest“, Sommernachtsweinfest, die „Bad Zwestener Meisterkonzerte“, Gitarrenfestival und viele andere Feste.

Kultur pur genießen Gäste von Bad Zwesten auch im Skulpturenpark ART-GARTEN und auf dem Klangerlebnispfad sowie im Museum und bei Ausstellungen.

Schlemmen und Schlummern

Kurkliniken, Hotels, Pensionen, Ferienwohnungen, der Wohnmobilhafen am Kurhaus, Waldcamping, Restaurants und Cafés erwarten die Gäste.

Sehr viele der Bad Zwestener Beherbergungsbetriebe sind klassifiziert und können mit Sternen aufwarten.

Informationen & Reiseangebote:

Tourist-Information
Ringstr. 1
34596 Bad Zwesten
Tel. 05626 773
tourismus@badzwesten.de
www.badzwesten.de

Kavaliershaus/Schloss Bad Zwesten

Burgruine Löwenstein

Bewegungsbad

BAD ZWESTEN

und seine Gastgeber

Klanggarten®

Brunnentempel im Kurpark am Löwensprudel

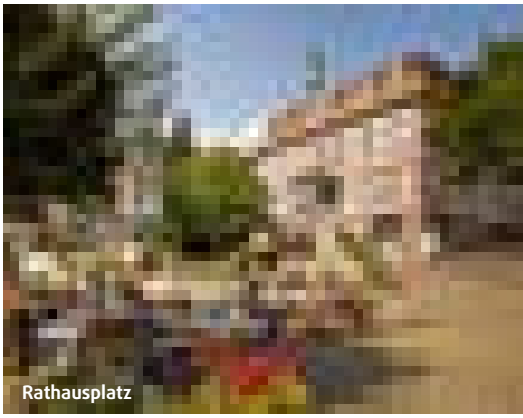

Rathausplatz

Kliniken der Wicker-Gruppe

AHB-, Reha- und Akutkliniken in Bad Zwesten

Hardtwaldklinik I
Klinik für Neurologie – Psychiatrie – Psychotherapie – Akut-Neurologie
Hardtstraße 31, 34596 Bad Zwesten
Telefon 0 56 26 . 870
info@hardtwaldklinik1.de
www.hardtwaldklinik1.de

Hardtwaldklinik II
Fachklinik für psychosomatische Rehabilitation,
Krankenhausabteilung für Psychosomatische Medizin
Hardtstraße 32, 34596 Bad Zwesten
Telefon 0 56 26 . 880
info@hardtwaldklinik2.de
www.hardtwaldklinik2.de

WICKER

Wicker-Kliniken. Wir sorgen für Gesundheit.

Die Wicker Kliniken sind Gründungsmitglied der DEGEMED – Deutsche Gesellschaft für Medizinische Rehabilitation.

wicker.de

Hotel Garni Schloss Bad Zwesten ★★★S

Betten ges.: 13

Lage: Sie erreichen das in südl. Ortsrandlage gelegene Schloss über eine unter Denkmalschutz stehende Kopfsteinpflaster-Straße.

Beschreibung: Märchenhaft entspannen in persönlicher Atmosphäre mit liebevoll eingerichteten Zimmern, Sauna und Dampfbad. Das Schloss selbst und das Hotel Kavaliershaus liegen in einem 20.000 m² großen Park mit sehr altem Baumbestand.

Besonderheiten: Um absolute Ruhe zu gewährleisten, ist das Gelände nur durch ein automat. Tor zu erreichen.

Dr. Manfred Wiesner
Schlossweg 2-4
34596 Bad Zwesten
Tel. 05626 92234100
Fax. 05626 922345
hotel@schloss-bad-zwesten.de
www.schloss-bad-zwesten.de

EZ*	DZ*	MBZ*
5	4	1
70 €	120 €	159 €

Landhotel Kern

Betten ges.: 80

1.Themenhotel in Hessen
Robert Zirnsak
Brunnenstraße 10
34596 Bad Zwesten
Tel. 05626 9970 / Fax 05626 997222
info@landhotel-kern.de
www.landhotel-kern.de

Familiengeführtes Boutique-Landhotel mit 50 Themenzimmern, BioWellness-Spa, Beautyabt., Tagungs- u. Veranstaltungsräumen, Restaurant/Café, Vollwertküche, internationale sowie vegetarische Speisen, Gesundheitskurse, Seminare.

EZ*	DZ*	Suiten*
30	20	6
75-89 €	118-149 €	179 €

Hotel-Restaurant Zum Kleinen König

Betten ges.: 15

Bhavnesh Tangri
Hauptstraße 4
34596 Bad Zwesten
Tel. 05626 8411
Mobil 0174 7782231
Fax 05626 8360
info@ZumKleinenKoenig.de
www.zumkleinenkoenig.de

Alle Zimmer ausgestattet mit DU/WC & TV in zentraler Lage. Restaurant mit indischen und internationalen Gerichten, Pizzeria & Steakhouse. Kostenloses W-LAN. Biergarten und die Bushaltestelle „Mitte" gegenüber. Alle Gerichte auch zum Mitnehmen. DZ auch als EZ buchbar.

EZ*	DZ*	MBZ*
1	4	2
ab 55 €	ab 85 €	ab 120 €

Restaurant-Pension Bürgerhof ✱✱✱

Betten ges.: 8

Nils Kreidewolf
Weststraße 1
34596 Bad Zwesten
Tel. 05626 922330
Fax 05626 922335
Buergerhof-bad-zwesten@web.de
www.Buergerhof-Bad-Zwesten.de

Die Zimmer sind im Landhausstil mit Du/WC, sowie SAT-TV und W-LAN ausgestattet. Überdachte Terrasse. Am Ortsrand gelegen, alle wichtigen Einrichtungen sind in wenigen Min. zu Fuß erreichbar. Unmittelbar am Kellerwaldsteig gelegen.

EZ*	DZ*
Nutzung	4
46 €	86 €

Lichterfest im Kurpark am Kurhaus

*Preise (EZ/DZ/MBZ/Suiten): Zimmerpreise inkl. Frühstück, zzgl. Kurbeitrag im Kerngebiet

Pension Severin

Betten ges.: 6

Margit Severin
Rosenstr. 20
34596 Bad Zwesten
Tel. 05626 244
Fax 05626 9224915
severinfischer@web.de

Geschmackvoll eingerichtete Zimmer mit reichhaltigem Frühstück. Gepflegte Gartenanlage. Kostenfreies W-LAN. Nahe gelegen an Kurpark, Kurhaus, Hallen-Bewegungsbad und Hardtwaldklinken. Sie werden sich wohlfühlen.

EZ*	DZ*
2	2
30-35 €	60-70 €

Pension Wiechert

Betten ges.: 4

Brunhilde Wiechert
Nordstr. 13
34596 Bad Zwesten
Tel. 05626 346

Ruhige Lage, Nähe Kurpark + Kurhaus, Haltestelle Bus, Zi.-Komfort-Ausstattung, Du/WC, Flachbild-TV, Räume großzügig modern, Fernblick, Liegewiese, Frühstücksraum, überdachter Balkon, Teeecke mit Polster, Geschirr vorhanden

EZ*	DZ*	MBZ*
	2	auf
40 €	75 €	Anfrage

Wohnmobilhafen Bad Zwesten

Stell-plätze: 10

Hardtstraße 7
34596 Bad Zwesten
Tel. 05626 773
tourismus@badzwesten.de
www.badzwesten.de

Lage: Er liegt zentral in der Ortsmitte und ist nur wenige Schritte vom Kurpark mit Kurhaus und Hallen-Bewegungsbad, zahlreichen Einkaufsmöglichkeiten, Gaststätten, Restaurants, Tanzcafé und vielem mehr, entfernt.

Gebühren:
Tagesgebühr 6,00 € pro Stellplatz inkl. 3,00 € Kurtaxe, Kleingeld erforderlich
Kurzparkdauer:
Parkgebühr von 3,00 € für 4 Stunden
Höchstparkdauer: 3 Tage
Nebenkosten, Ver- & Entsorgungsstation:
1,00 € für 100 l Wasser/Abwasser, 1 kW/h Strom
Abfallentsorgung:
Es stehen Abfallcontainer zur Verfügung.
Kur- und Gästekarte:
Erhältlich am Ticketautomaten. Abschnitt 1 bitte hinter der Windschutzscheibe anbringen, Abschnitt 2 ist die Kurkarte mit vielen Vergünstigungen.

Besonderheiten: Nutzungsgebühr für jede weitere Person 3,00 €. SAT-Anschlüsse vorhanden. Leihkabel gegen Pfand im Kurhaus und in der Tourist-Information erhältlich.
Keine Reservierung möglich!

Waldcampingplatz Bad Zwesten

Camping-Club Kassel e.V.
Am Campingplatz 1
34596 Bad Zwesten
Tel. 05626 379
info@waldcamping.de
www.waldcamping.de

Idyllische Lage am Fluss Schwalm und dem Wald der Altenburg am Naturpark Kellerwald-Edersee. R4/5/20, Schwalm-Radweg und weitere Rad- und Wanderwege am Campingplatz. Dauer- und 60 Gastplätze, 3 Trekkinghütten. Behindertengerechter Campingplatz. Pool am Platz. Angelmöglichkeit. WLAN

*Preise (EZ/DZ/MBZ/Suiten): Zimmerpreise inkl. Frühstück, zzgl. Kurbeitrag im Kerngebiet

Ferienunterkünfte Müller

Ferienwohnung „Zur alten Schule“

Schulstr. 16
34596 Bad Zwesten

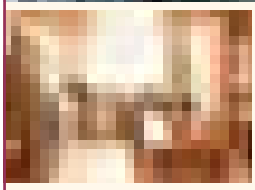

Große Nichtraucher-Ferienwohnung, teilweise barrierefrei, geeignet für 4 Pers. Zimmer sind komfortabel und liebevoll eingerichtet. Die Küche ist voll ausgestattet. Betten sind bezogen. Handtücher werden gestellt. TV in Wohn- u. Schlafräumen. Waschtrockner. Kaminofen im gemütlichen Aufenthaltsraum. Bademäntel vorhanden. Einige Pflegeartikel vor Ort. Mobiler Bettgalgen auf Wunsch möglich. Platz für ein Pflegebett. Kontaktherstellung zum Sanitätshaus. Barrierefreier Zugang mit Hebebühne möglich. Für mobilitätseingeschränke Personen und Familien ideal geeignet. Fahrräder vorhanden. Angebote nach Absprache. Buchbar ab 2 Tage. Wochenend-Preis auf Anfrage.

Sterne	Anz.	Pers.	m²	Schlafz.	Preis*
F ★★★★	1 FW	1-4	130	2	450-590

Ferienappartement „Im alten Pfarrhaus“

Ringstr. 6
34596 Bad Zwesten

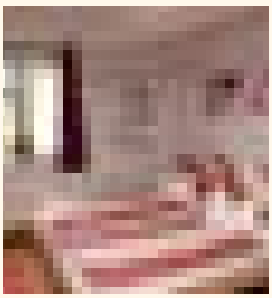

Gemütliches, 30 qm großes, Nichtraucher-Ferienappartement direkt im Ortskern, geeignet für 1-2 Personen. Kombinierter Wohn-/Schlafraum mit Kochgelegenheit. Betten sind bei Anreise bezogen. Hand- und Geschirrtücher werden gestellt. Eigenes kleines Bad. Waschtrockner. TV und Stereoanlage. WLAN. Balkon mit tollem Ausblick.

Sterne	Anz.	Pers.	m²	Schlafz.	Preis*
F ★★★	1 APP	1-2	30	1	250-320

Ferienhaus „Herby“

Sandkaute 5
34596 Bad Zwesten

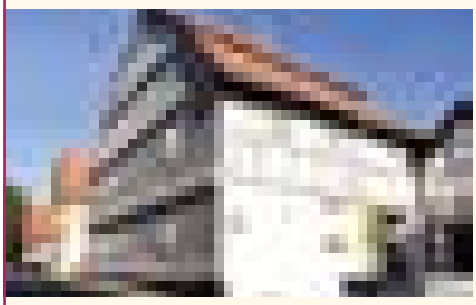

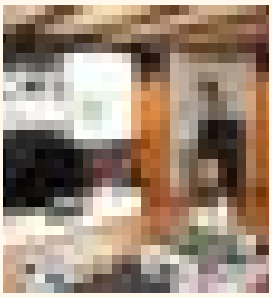

Nichtraucher-Ferienhaus, geeignet für 1-4 Pers. Zimmer sind gemütlich eingerichtet. Im Obergeschoss sind 2 Schlafräume. Ein Schlafraum mit angrenzendem kleinen Bad. Betten sind bezogen. Babybett, Wickelkommode. EG: Bad mit Badewanne, Waschmaschine, Trockner. Handtücher. Küche voll ausgestattet. Wohn-Essraum. Kaminofen. Räumliche Teilnutzung möglich / Preise auf Anfrage. Wochenend-Preis auf Anfrage.

Sterne	Anz.	Pers.	m²	Schlafz.	Preis*
F ★★★★	1 FH	1-4	125	2	450-590

Stefan und Silke Müller
Tel. 05626 921529 · Mobil 0172 7033496
fewo-zur-alten-schule@web.de · www.urlaub-mit-rollstuhl.net

Bad Zwesten

Bad Zwesten / Niederurff / Oberurff-Schiffelborn

Ferienwohnung Am Park

Vera Baumgardt
Vor dem Tore 7
34596 Bad Zwesten
Tel. 0152 54969560
vera.baumgardt@online.de

Komfortable 90 m² FeWo in modernem Landhaus am Kurpark, Nähe Hardtwaldkliniken, unmittelbare Nähe zum Kellerwaldsteig, ARS Natura, beheizter Wintergarten, Terrasse.

Preis pro Tag ab 53 €

Sterne	Anz.	Pers.	m²	Schlafz.	Preis*
F ★★★	1 FW	1-4	90	2	371-435

Ferienwohnung Haus Wiesengrund

Monika Jungermann
Wiesengrund 1
34596 Bad Zwesten
Tel. 05626 1430
Mobil 0172 4456267
werner.jungermann@t-online.de
www.ferienwohnungwiesengrund.de

Gepflegte Nichtraucher-FEWO in ruhiger Lage mit kompletter Einrichtung und Küche. Nähe Wald, 400 m zum Ortskern, W-LAN, Terrasse, Sat-TV, 2 Fahrräder kostenlos. Buchbar ab 2 Tage.

Sterne	Anz.	Pers.	m²	Schlafz.	Preis*
F ★★★	1 FW	1-2	50	1	235-298

Ferienhof Schröder

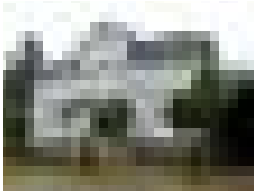

Dieter Schröder
Bachstraße 11
34596 Bad Zwesten
Tel. 0170 8021048
www.ferienhof-zwesten.de

Komfort-Ferienwohnungen im 200 Jahre alten, renovierten Herrenhaus auf einem ehem. Bauernhof mit Hobby-Tierhaltung. Frühstückseier von eigenen Hühnern, 2500 m² naturbelassener Garten, Grillplatz, Fischteich. Kurzbuchungen auf Anfrage!

Preis pro Tag ab 45 €

Sterne	Anz.	Pers.	m²	Schlafz.	Preis*
F ★★★	1 FW	1-3	55	2	245-343

Nichtraucherferienwohnung Trinks

Marion Trinks
Zum Treisberg 3
34596 Bad Zwesten
Tel. 05626 1032
fewo.trinks@t-online.de
www.fewo-trinks.de

Gemütliche 2-Zimmer Nichtraucher-Fewo für 1-2 Pers., Sep. Eingang. Sat-TV, WLAN, offene Einbauküche mit Essecke; Liegewiese. Nähe Ortskern, Wald, Kurpark, Kurhaus und Kliniken. Zu Wanderwegen + Kellerwaldsteig 350m.

Preis pro Tag ab 35 €

Sterne	Anz.	Pers.	m²	Schlafz.	Preis*
F ★★★	1 FW	1-2	46	1	245-340

Ferienwohnung Domes-Kreuzer

C. Domes-Kreuzer
Heinrich-Heine-Straße 14
34596 Bad Zwesten
Tel. 05626 1769
cordulakreuzer@yahoo.com

Neu renovierte Fewo für 1-2 Personen mit Wohnzimmer, Schlafzimmer, Bad mit Dusche, kompletter Küche und Waschmaschine in der Nähe der Hardtwaldkliniken.

Preis pro Tag ab 43 €

Sterne	Anz.	Pers.	m²	Schlafz.	Preis*
	1 FW	1-2	50	1	301-336

Ferienwohnungen Severin

Stefan Severin
Über der Siege 17
34596 Bad Zwesten
Tel. 05626 8282
Fax 05626 921561
severinfischer@web.de

Genießen Sie in unserem gastfreundlichen, ruhig gelegenen Haus, großzügig eingerichtete Fewos in bester komfortabler Wohnqualität mit Freisitz u. Pergola in gepflegter Gartenanlage. Nähe Kurpark, Kliniken, Bushaltestelle u. Einkaufsmögl.

Preis pro Tag ab 34 €

Sterne	Anz.	Pers.	m²	Schlafz.	Preis*
	1 FW	1-4	70	1	315-441
	1 FW	1-2	37	1	263-305

*FW/FH: Preise in € pro Woche, zzgl. Kurbeitrag im Kerngebiet

Ferienwohnung Im Besendorf

Anke und Sascha Wessel
Am Rottacker 3
34596 Bad Zwesten-Niederurff
Tel. 0152 54515849
und 0176 81783306
wesselsascha@aol.com

Gemütlich eingerichtete tierfreie Nichtraucher-FeWo im Einfamilienhaus Ihrer Gastgeber. Komplett ausgestattete Küche sowie Wohnzi., Schlafzi., Bad, Terrasse u. WLAN. Unmittelbare Nähe zu den Radwegen R4, R5, R20 sowie div. Wanderwegen. Buchbar ab 2 Nächten.

Sterne	Anz.	Pers.	m²	Schlafz.	Preis*
	1 FW	1-2	48	1	237-298

Ferienwohnung Kellerwaldregion

Günter Koch
Hainstraße 29
34596 Bad Zwesten/Oberurff-Schiffelborn
Tel. 05626 1603
Mobil 0152 56162648
Koch-Guenter@T-Online.de
www.Ferienwohnung-Kellerwald.de

Preis pro Tag ab 69 €

Lage:
Liegt sehr ruhig im Ortsteil Oberurff-Schiffelborn (1,5 Km nach Bad Zwesten) mit kleinem Naturbadesee am Waldrand, mittelalterlichem Turm, Jausenstation, Pizzeria.

Beschreibung:
Die Wohnung wurde im Frühjahr 2020 komplett renoviert. Großer Wohnbereich mit Kamin, modernes Metallbett als Couch, Essbereich, gemütliche Leseecke, TV-Gerät 47 Zoll, Loggia. Moderne Küche, Ceranfeld, Geschirrspülmaschine, Vollausstattung, sep. Vorratskammer. Bad/Du/WC sowie ein zweites Bad/WC. Kostenloses WLAN. Buchbar ab 2 Nächte.

Sterne	Anz.	Pers.	m²	Schlafz.	Preis*
F ★★★	1 FW	5-6	100	3	523-593

Ferienhaus Im Birkengarten

Ragnhild und Reinhold Theis
Im Birkengarten 3
34596 Bad Zwesten/Oberurff-Schiffelborn
Tel. 05626 1585
Mobil 0175 1639061
theis.ragnhild@gmail.com

Am Ortsrand von Oberurff-Schiffelborn gelegen, ist es ein guter Ausgangspunkt zum Wandern im Naturpark Kellerwald-Edersee oder auch für Radtouren. Das Nichtraucherhaus (ca. 75 m²) verfügt über 1 Schlafz., Wohnzi., Küche, Bad mit Dusche u. WC, Wintergarten. Terrasse und Liegewiese laden zum Entspannen ein. Buchbar ab 2 Tage.

Sterne	Anz.	Pers.	m²	Schlafz.	Preis*
	1 Fh	1-2	75	1	455-595

„Radeln mit Rückenwind“

Elektro-Fahrradverleih
in der Tourist-Information im Rathaus!

Das Pedelec besitzt 4 Unterstützungsfunktionen:
Eco 30 %, Tour 100 %, Sport 150 %, Turbo 200 %

Akku-Reichweite etwa 60 km,
so dass auch ausgedehnte Touren möglich sind.

Die E-Bikes können stunden-, tage- oder
auch wochenweise ausgeliehen werden.
Kurkarteninhaber erhalten eine Ermäßigung.

Bei der Reservierung fallen 50 % Anzahlungsgebühren an, die bei der Abholung mit der Leihgebühr verrechnet werden! Sollte eine Stornierung stattfinden, werden Stornogebühren berechnet. Radkarten sind in der Tourist-Information Bad Zwesten erhältlich!

Personalausweis mitbringen!
Info und Reservierung: ✆ 05626 773

*FW/FH/APP: Preise in € pro Woche, zzgl. Kurbeitrag im Kerngebiet

Faszination Sternenhimmel

Ihr Tor zu den Sternen gleich um die Ecke

Erleben Sie die Faszination des Sternenhimmels in der Sternwarte der Hardtwaldklinik I.
Bei ungünstigen Witterungsverhältnissen gibt es Vorträge und Vorführungen zur Himmelskunde.
Termine: 2 x monatlich,
bitte informieren Sie sich bei der Tourist-Information!
Kosten: Erwachsene; 2,00 €; mit Kurkarte 1,50 €
Kinder: 1,50 €; mit Kurkarte 1,00 €
Teilnehmerzahl: Mind. 10 Pers., max. 30 Pers.
Auch individulle Termine für Gruppen möglich!
Treffpunkt: Rezeption Hardtwaldlinik I
Fahrt mit dem Fahrstuhl in den 9. Stock,
Wendeltreppe nach oben zum Fernrohr.
Anmeldung unbedingt erforderlich: Tourist-Information Bad Zwesten bis 12.00 Uhr am Vortrag (Montag) unter Tel. 05626 773.
Weitere Informationen zur Sternwarte:
www.sternwarte-hwk.de

Kneippanlage und Brunnentempel mit Heilquelle

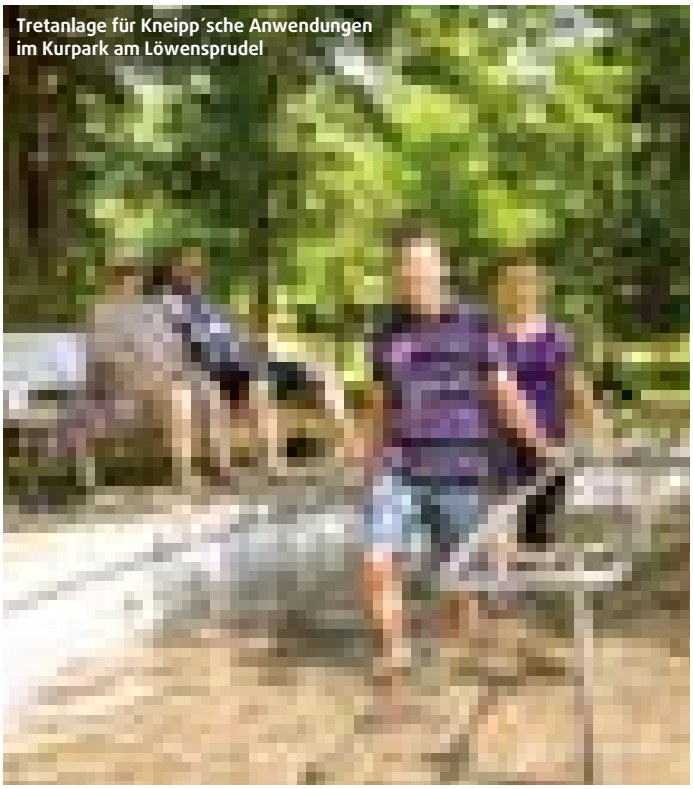

Tretanlage für Kneipp´sche Anwendungen im Kurpark am Löwensprudel

Im Kurpark am Löwensprudel laden der alte Baumbestand und die Liegehalle zum erholsamen Ruhen ein und bieten viel Zeit zum Träumen. Bestaunen Sie die Fontäne und die unterschiedlichen Quellen im Teich, spazieren Sie im Park und am Wasserlauf entlang oder lauschen einfach nur den Klängen der Natur.

Eine Kneippanwendung im Arm- und Tretbecken bringt den Kreislauf in Schwung.

Im Brunnentempel wird von Ostern bis Ende Oktober, Montag-Samstag 15:00-15:45 Uhr eine Heilwasser-Verkostung angeboten. Außenzapfstelle in der Saison selbstständig nutzbar.

Das Heilwasser „Zwestener Löwenquelle" ist ein „natürliches Wasser" mit dem Charakter „fluoridhaltiger-Natrium-Calcium-Chlorid-Hydrogencarbonat-Säuerling".
Anwendungsgebiete: Erkankungen an Magen, Darm, Leber, Galle und der harnabführenden Wege. Weitere Informationen zu den Anwendungsgebieten, Wechselwirkungen, Gegenanzeigen und der empfohlenden Dosierung erhalten Sie bei der Trinkglasausgabe oder entnehmen Sie bitten den Aushängen am Trinkbrunnen.

Weitere ganzjährige Trinkstundenzeiten am Trinkbrunnen im Kurhaus.

Tourist-Information

Ringstraße 1 / 34596 Bad Zwesten

Mo., Di., Do., Fr. 9.00 – 16.30 Uhr, Mi. 9.00 – 13.00 Uhr
Sa. 10.00 – 12.00 Uhr (April – Oktober)
Barrierefreier Eingang und Infobereich
Tel. 05626 773 · tourismus@badzwesten.de

Unterkunftsvermittlung, individuelle Beratung, E-Bike-Verleih mit Ladestation, Souvenirs und Verkaufsstelle für Flixbus- und Reservix Tickets.

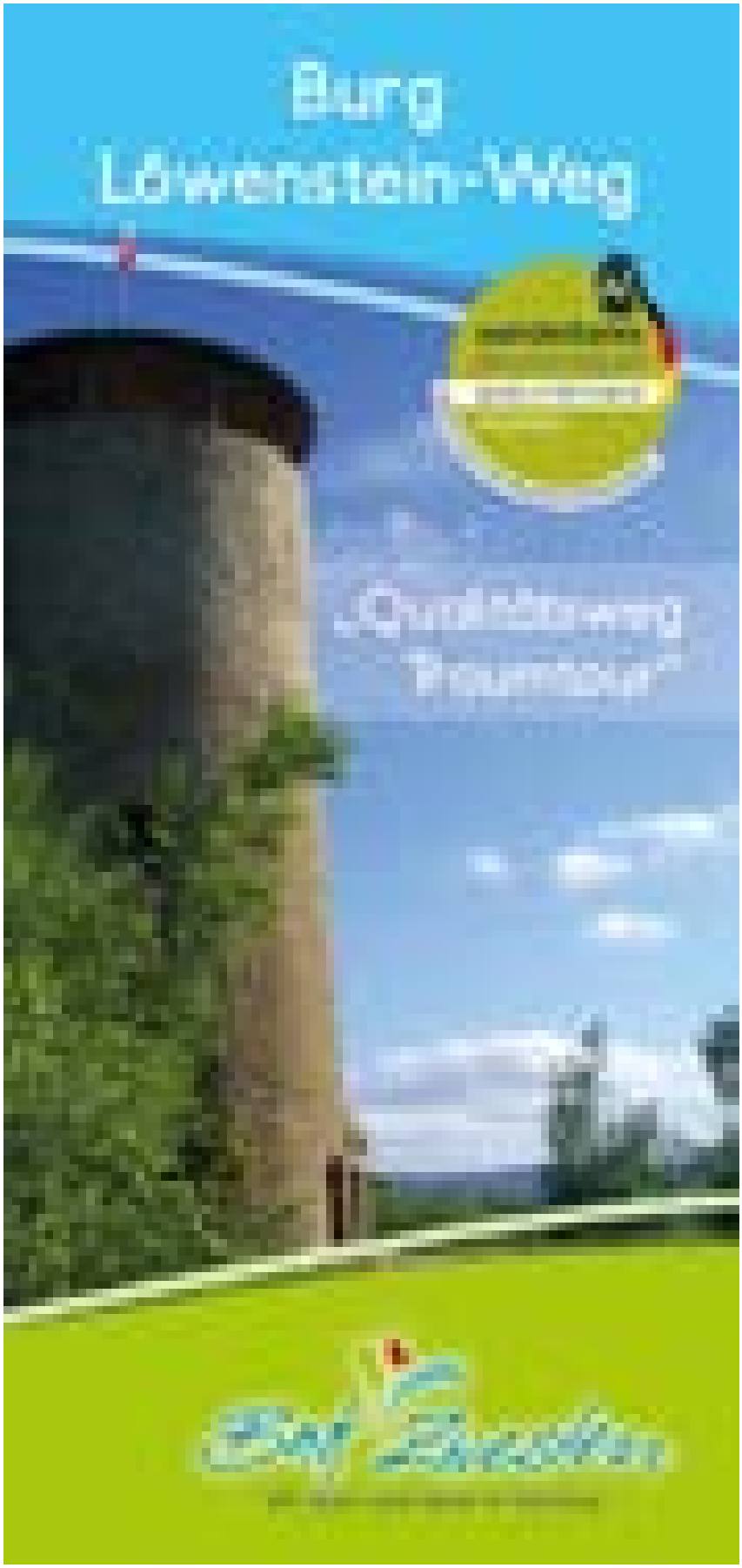

Streckeninfos

Der 7.5 Km lange Rundwenderweg startet am Wanderparkplatz „Urfftal" an der Freizeit-Teichanlage in Bad Zwesten-Oberurff-Schiffelborn. Der vom Deutschen Wanderverband als Qualitätsweg „Traumtour" ausgezeichnete Rundwanderweg führt über eine abwechslungsreiche Strecke zu unvergesslichen Naturerlebnissen.
Zu Beginn führt der Weg auf einem steilen Pfad den Burgberg hinauf und durch einen Teil des Burggraben-Rundweges zur Ruine Löwenstein mit Jausenstation. Der „kleine Rundweg" hat eine Länge von 1,2 km und führt im Wesentlichen über den „alten" Burggraben. Bei Schnee und nassem Wetter kann der steile Pfad bis zur Ruine Löwenstein linksherum über das Teilstück „Waldweg" umgangen werden (parallel zum Kellerwaldsteig). Bei der Bergruine Löwenstein angekommen, wird der Aufstieg auf den 26 m hohen ehemaligen Wehrturm mit einem fantastischen Ausblick belohnt.
Entlang des Waldrandes geht es dann über den Teilweg „Panoramablick" zum „Funkenstein" vorbei nach Bad Zwesten.
Unterwegs können Sie Rast an einer der zahlreichen Sitzgruppen einlegen und wieder einen atemberaubenden Blick über das Wälzebachtal in die ausgeprägte Mittelgebirgslandschaft genießen. Der Wanderweg führt auf dem Wegestück „Talblick" über Wiesen und Äcker zurück in Richtung Burgruine Löwenstein und auf dem „Waldweg" zum Parkplatz zurück zum Wanderparkplatz an der Freizeitteichanlage.

Höhenprofil

Startpunkt

Wanderparkplatz „Urfftal" an der Freizeitteichanlage in Bad Zwesten Oberurff-Schiffelborn (Bergfreiheiter Straße/Am Hammer}
Weitere Einstiegsmöglichkeiten:
P Parkplatz am Friedhof
P Parkplatz Burgruine Löwenstein

Weitere Wormationen erhalten Sie hier.
Tourist-Information Bad Zwesten
Ringstraße 1, 34596 Bad Zwesten
Telefon: 05626 773
tourismus@badzwesten.de
www.badzwesten.de

Historische Dom- und Kaiserstadt
Entdecken Sie kulturelle Zeugnisse des Mittelalters, wandeln Sie auf den Spuren deutscher Kaiser und Könige, genießen Sie besondere Veranstaltungen oder einen entspannten Bummel in der mittelalterlichen Altstadt. Mit prächtiger Silhouette, schon von weitem sichtbar, präsentiert sich die Dom- und Kaiserstadt Fritzlar. Die mächtigen Türme des St. Peter Doms und die zahlreichen Wehrtürme mit der nahezu komplett erhaltenen Stadtmauer zeigen die Bedeutung auf, die Fritzlar als mittelalterliche Handelsstadt hatte.

Eine kulturgeschichtliche Entdeckungstour
Es gibt vieles zu erkunden: Den St. Petri Dom mit Domschatz, den Grauen Turm als einen der höchsten noch erhaltenen städtischen Wehrtürme Deutschlands, den von Fachwerk umrahmten Marktplatz, malerische Gassen und gotische Steinhäuser. In Fritzlar steht ebenfalls das älteste und heute noch als solches genutzte Amtsgebäude Deutschlands, das über 900 Jahre alte Rathaus.

Einkaufsbummel in besonderem Ambiente
Neben den vielen kleinen Läden in der nahezu verkehrsfreien Altstadt, die Sie bequem in nur wenigen Gehminuten vom kostenfreien Parkplatz „Am Grauen Turm" erreichen können, finden Sie in der Innenstadt weitere Einkaufsmöglichkeiten wie Drogerien, Bekleidungs-, Fach- und Lebensmittelgeschäfte. Genießen Sie kulinarische Köstlichkeiten in einem der zahlreichen Cafés und Restaurants. Auf dem historischen Marktplatz findet jeden Mittwoch und Samstag der Wochenmarkt statt. Samstags zusätzlich mit regionalen Spezialitäten und im Sommer begleitet von einem Musikprogramm.

Kulturelle Veranstaltungen durchs ganze Jahr
Im Rahmen des Nordhessischen Kultursommers ist die Open-Air-Veranstaltung „Vor dem Dom" Anfang August ein Höhepunkt des Veranstaltungsjahres - sowie Konzerte, Schauspiel, Ausstellungen und die Programme des Multiplex-Kinos Cine-Royal. Der jährlich stattfindende Fritzlarer Pferdemarkt ist eines der größten Volksfeste Nordhessens.

Sportlich und spielerisch aktiv in Fritzlar
Das beheizte Ederauen-Erlebnisbad (25°C), das Bowling-Center Fritzlar und der Sport- und Freizeitpark sind tolle Angebote für Familien. Der Auen-Lehrpfad, der Kunstwanderweg ARS NATURA und Radwege führen entlang der Eder.

Touristinformation Fritzlar
Zwischen den Krämen 5
34560 Fritzlar
Tel. 05622 988-643
touristinfo@fritzlar.de / www.fritzlar.de

Dom St. Peter

Ederauen-Erlebnisbad

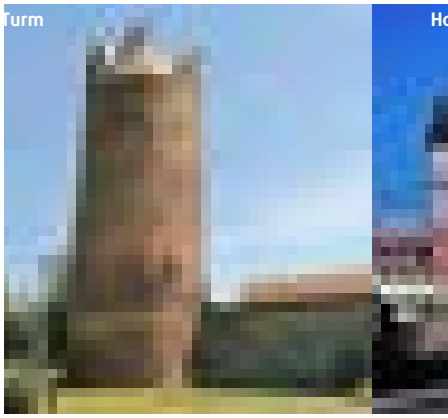
Turm

FRITZLAR

und seine Gastgeber

Stadtansicht

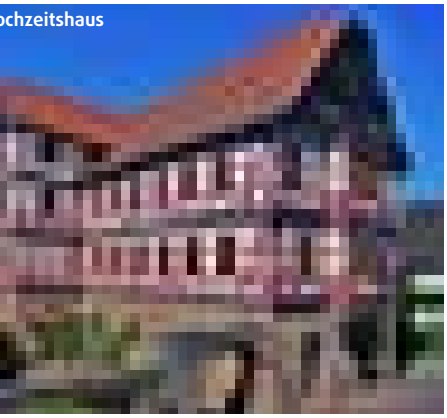
ochzeitshaus

Vier-Türme-Blick

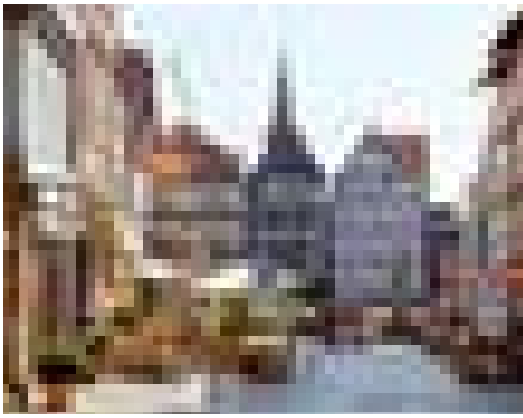

Hotel Domgarten ★★★S

Betten ges.: 18

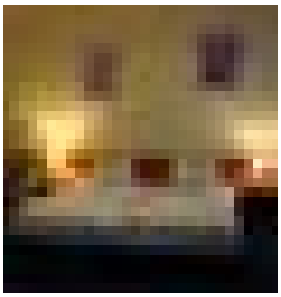

Lage: Unser Komforthotel ★★★Superior liegt sehr ruhig, aber dennoch zentral zum Marktplatz und zur Basilika-Dom St. Peter.

Beschreibung: Wir verfügen über 10 modern eingerichtete Hotelzimmer/Suiten, die mit Bad/DU/WC, Telefon, Flatscreen-TV und kostenlosem WLAN ausgestattet sind. Lassen Sie den Morgen bei einem leckeren Frühstücksbüffet beginnen. Sollte das Wetter mitspielen, lädt unsere Sonnenterrasse zum Frühstücken ein.

Besonderheiten: Unser Hotel ist nicht groß und somit steht der Gast für uns im Vordergrund.

Aue GbR
Neustädter Str. 9
34560 Fritzlar
Tel. 05622 91760
Fax 05622 91769
info@hotel-domgarten.de
www.hotel-domgarten.de

bett+bike adfc

EZ*	DZ*	MBZ*	Suiten*
4	3	2	3
52-65 €	91 €	auf Anfrage	95 €

Hotel-Café-Restaurant Kaiserpfalz

Betten ges.: 40

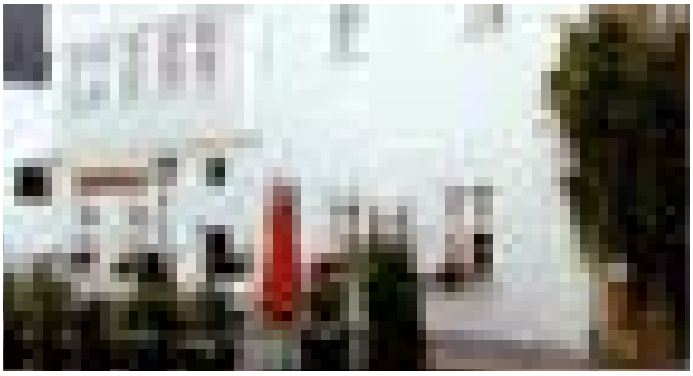

Lage: Das Hotel liegt inmitten des Zentrums der Dom- und Kaiserstadt Fritzlar und ist seit jeher eine der guten Adressen der Region. Gelegen in einem ruhigen Quartier der malerischen Altstadt bietet das Hotel einen hohen Grad an Freizeit- und Erholungswert. Die erlebnisreiche Umgebung lädt ein zu Spaziergängen, Wanderungen oder Radtouren und auch Liebhaber von Kunst, Geschichte und Musik kommen auf ihre Kosten.

Beschreibung: In dem modern ausgestatteten Hotel erwarten Sie großzügig eingerichtete Zimmer, die über SAT-TV, Schreibtisch, Telefon und WLAN verfügen. Alle Zimmer sind über die Hotelhalle und Tiefgarage mit dem Fahrstuhl erreichbar. Für Wellness-Freunde befindet sich eine Sauna im Hause.

Besonderheiten: Angenehm aufgeteilte, großzügige Räumlichkeiten bieten den idealen Rahmen für das Feiern Ihrer Hochzeit, eines Firmenjubiläums wie auch die Gestaltung Ihrer Tagung oder eines Seminars.

Familie Heer
Gießener Straße 20
34560 Fritzlar
Tel. 05622 993770
Fax 05622 993570
info@kaiserpfalz.com
www.kaiserpfalz.com

EZ*	DZ*
3	15
44-60 €	76-90 €

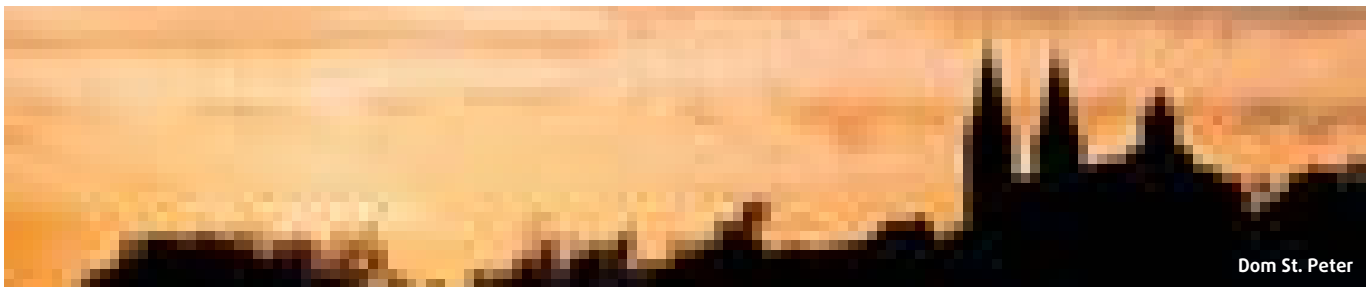

Dom St. Peter

*Preise (EZ/DZ/MBZ/Suiten): Zimmerpreise inkl. Frühstück

Hotel-Restaurant „Zum Büraberg“ ★★★

Betten ges.: 59

Oliver Heidenreich
Bahnhofstraße 5
34560 Fritzlar-Ungedanken
Tel. 05622 9980
Fax 05622 998160
hotel-bueraberg@t-online.de
www.hotel-bueraberg.de

Lage: Gelegen im landschaftlich reizvollen Edertal bildet unser Haus den idealen Ausgangspunkt für Ausflüge in die Natur des Nationalparks Kellerwald-Edersee sowie für Besichtigungen der Fachwerkstädte Fritzlar, Homberg und Melsungen. Auch die Kurstadt Bad Wildungen und die nordhessische Metropole Kassel sind lohnende Ausflugsziele. Die direkte Anbindung an den Eder-Radweg ermöglicht Ihnen abwechslungsreiche Radtouren.

Beschreibung: Unser mit drei Sternen ausgezeichnetes Komforthotel verfügt über 33 geschmackvolle Gästezimmer, die alle mit Dusche, WC, Telefon, Radio, LED Flatscreen TV und kostenfreiem W-LAN ausgestattet sind. Für Tagungen, Gesellschaften, Familienfeiern, Clubreisen usw. stehen Ihnen die folgenden Räumlichkeiten zur Verfügung: Restaurant, Saal, Kegelbahn, Terrasse und ein Tagungszentrum.

Besonderheiten: Unseren Gästen stehen 80 kostenfreie Parkplätze direkt am Hotel zur Verfügung. Sie erreichen uns bequem mit öffentlichen Verkehrsmitteln. Die Bahn- und Bushaltestelle ist nur 100 Meter vom Hotel entfernt.

EZ*	DZ*	3-Bett-Zimmer*
8	24	1
65-80 €	95-130 €	120 €

Marktplatz mit Rolandsbrunnen

*Preise (EZ/DZ/MBZ/Suiten): Zimmerpreise inkl. Frühstück

Ferienwohnung In den Ederwiesen

Mechthilde Rohrbach-Sali
Bleichenweg 18
34560 Fritzlar
Tel. 05622 5438
Fax 05622 9190631
Mobil 0162 7883167
m.sali@arcor.de

Preis pro Tag ab 80 €

Die modern u. liebevoll eingerichtete Nichtraucherwohnung zum Wohlfühlen befindet sich im mittelalterl. Fritzlar inmitten der ruhigen Ederwiesen. Eine komplett ausgestattete Küche, zwei moderne Bäder u. ein Balkon machen den Aufenthalt angenehm.

Sterne	Anz.	Pers.	m²	Schlafz.	Preis*
F ★★★★	1 FW	1-7	100	3	350-450

Ferienwohnung am Eckerich

Familie Konrad
Gartenstr. 28
34560 Fritzlar
Tel. 05622 79327
Mobil 0162 9421007
anfrage@fewo-eckerich.de
www.fewo-eckerich.de

Preis pro Tag ab 65 €

Gemütliche, neu renovierte u. geschmackvoll eingerichtete, barrierefreie u. rollstuhlgerechte (inkl. WC/Dusche) Wohnung in ruhiger, zentraler Lage mit Terrasse, Garten, Parkplatz (inkl. Kinderbett). Hist. Altstadt: 6 Gehmin. entfernt.

Sterne	Anz.	Pers.	m²	Schlafz.	Preis*
F ★★★	1 FW	1-5	100	2	365-680

Ferienwohnung am Hochzeitshaus

Brigitte und Manfred Pluskota
Am Hochzeitshaus 1
34560 Fritzlar
Tel. 0173 1991000

info@ferienwohnung-amhochzeitshaus-fritzlar.de
www.ferienwohnung-amhochzeitshaus-fritzlar.de

Preis pro Tag ab 70 €

Barrierefreie, hochwertig ausgestattete Fewo direkt in der historischen Altstadt Fritzlars mit 1 Wohn- und 1 Schlafraum, DU, Küche, Fahrradunterstellplatz. Vermietung tageweise: möglich. Aufbettung für weitere 2 Personen auf Anfrage.

Sterne	Anz.	Pers.	m²	Schlafz.	Preis*
F ★★★	1 FW	1-2	40	2	360

Dom St. Peter mit Bonifatius-Denkmal

Spitzenhäuschen

*FW/FH/APP: Preise in € pro Woche

Ferienwohnung Isula Verde

Familie Lauterbach
Fraumünsterstr. 37
34560 Fritzlar
Tel. 05622 6361
Mobil 0173 2838774
kontakt@isulaverde.de
www.isulaverde.de

Preis pro Tag ab 60 €

Die helle, gemütliche 2-Zimmer-Souterrainwohnung liegt in ruhiger, zentraler Lage und bietet alles, was Sie für einen erholsamen Urlaub benötigen. Vermietung tageweise möglich.

Sterne	Anz.	Pers.	m²	Schlafz.	Preis*
F ★★★	1 APP	1-2	50	1	250-300

Ferienwohnung Persch

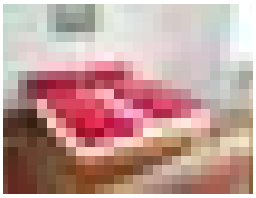

Waltraud Persch
Am langen Berg 16
34560 Fritzlar
Tel. 05622 1414
Mobil 01520 3918173
iris.david@gmx.net

Preis pro Tag ab 44 €

Genießen Sie Ihren Aufenthalt in dieser gemütlichen Ferienwohnung, die ruhig, aber dennoch mitten im Herzen Fritzlars gelegen ist. Gern sind Gäste auch ab einer Übernachtung willkommen.

Sterne	Anz.	Pers.	m²	Schlafz.	Preis*
F ★★★	1 FW	1-5	100	3	308

Ferienhaus Annelie

Marita Böhm
Spitalsgasse 7
34560 Fritzlar
Tel. 06007 918163

Preis pro Tag ab 60 €

Lage: Zentral, aber ruhig im Herzen der Altstadt Fritzlars gelegen, erreichen Sie den Marktplatz zu Fuß in wenigen Minuten.

Beschreibung: Das gemütlich und liebevoll eingerichtete Nichtraucher-Ferienhaus verfügt über 2 Wohn- und 2 Schlafräume, eine vollständig eingerichtete Küche, ein Bad mit DU/WC sowie eine Sitzgelegenheit im Innenhof für laue Sommerabende. Zu einem Spaziergang im Grünen lädt der naheliegende Mühlengrabenpfad ein und der Ederradweg zu einer entspannten Radtour zum Edersee. Ab 2 Übernachtungen buchbar.

Buchungs- und Rechnungsanschrift:
Marita Böhm / Uhlandstr. 7a / 61191 Rosbach

Sterne	Anz.	Pers.	m²	Schlafz.	Preis*
	1 FH	1-4	90	2	250-300

Ferienwohnung bel étage

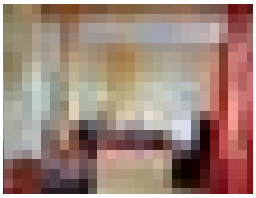

Familie Schmidt
Fraumünsterstraße 48
34560 Fritzlar
Tel. 05622 3828
Mobil 0172 2314165
bel-etage-schmidt@t-online.de
www.bel-etage-schmidt.de

Preis pro Tag ab 60 €

Modern und liebevoll eingerichtete Wohnung in der mittelalterlichen Stadt Fritzlar. Der historische Stadtkern mit Marktplatz ist in wenigen Minuten zu erreichen. Direkter Zugang zum Ederradweg.

Sterne	Anz.	Pers.	m²	Schlafz.	Preis*
	1 FW	1-4	70	1	320

Ferienwohnung Blick zum Grauen Turm

Anke Schmidt
Eckerichsweg 8
34560 Fritzlar
Tel. 05622 6128
Mobil 0152 02013190
fewo-grauerturm@gmx.de

Preis pro Tag ab 65 €

Die helle, freundliche, liebevoll eingerichtete DG-Wohnung (mit Balkon nach Wunsch) liegt sehr zentral zur Altstadt/Busbahnhof in ruhiger Umgebung. Mit großartigem Blick zum Grauen Turm und zum St. Petri Dom.

Sterne	Anz.	Pers.	m²	Schlafz.	Preis*
	1 FW	1-2	60	1	400

*FW/FH: Preise in € pro Woche

Ferienwohnungen Ritting

Martin Ritting
Amselweg 3
34560 Fritzlar
Tel. 05622 70156 / Fax 05622 790956
Mobil 0171 7488464
info@fritzlar-ferienwohnung.de
www.fritzlar-ferienwohnung.de

2 hochwertig ausgestattete Ferienwohnungen laden in ruhiger und doch zentraler Lage zum Entspannen ein.

Sterne	Anz.	Pers.	m²	Schlafz.	Preis*
	1 FW	1-3	69	1	280-350
	1 FW	1-2	51	1	250-350

Ferienwohnung Große Auszeit Ederaue

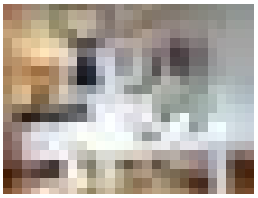

Nicol Reetz
Siedlerweg 17
34560 Fritzlar
Mobil 0173 2536281
nicol.reetz@web.de

Preis pro Tag ab 79 €

Die neue, liebevoll eingerichtete Ferienwohnung eines 2-Familienhauses in den Fritzlarer Ederauen lädt dazu ein, die Seele baumeln zu lassen. Die Innenstadt und das Freibad sind fußläufig zu erreichen.

Sterne	Anz.	Pers.	m²	Schlafz.	Preis*
	1 FW	1-4	88	2	553

Ferienwohnung Kleine Auszeit Altstadt

Nicol Reetz
Jordan 7
34560 Fritzlar
Mobil 0173 2536281
nicol.reetz@web.de

Preis pro Tag ab 79 €

Die neue, liebevoll eingerichtete Ferienwohnung im 1. OG eines renovierten Fachwerkhauses im Zentrum der Altstadt bietet eine Auszeit vom Alltag. Sie können den Marktplatz in wenigen Min. erreichen.

Sterne	Anz.	Pers.	m²	Schlafz.	Preis*
	1 FW	1-2	50	1	553

Fremdenzimmer Fritzlar

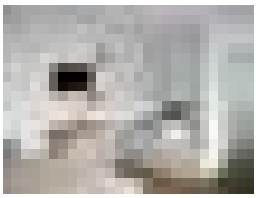

Stefanie Förstner-Humpf
Pappelallee 15
34560 Fritzlar
Tel. 05622 930698
Mobil 0176 43469374
kontakt@fremdenzimmerfritzlar.de
www.fremdenzimmerfritzlar.de

Preis pro Tag ab 35 €

Die zwei Appartements in ruhiger und zentraler Lage sind ebenerdig und verfügen über einen separaten Eingang. Kanuanlegeplatz und Ederradweg direkt am Haus. Die Vermietung ist auch tageweise möglich.

Sterne	Anz.	Pers.	m²	Schlafz.	Preis*
	1 APP	1-2	20	1	245-280
	1 APP	1	20	1	245-280

Haus Reinbold

Hannelore Reinbold
Gartenstraße 17
34560 Fritzlar
Tel. 05622 2618 / Fax 05622 2618
Mobil 0171 2201629
reinbold.walter@t-online.de
www.hausreinbold.de

Preis pro Tag ab 50 €

Moderne, liebevoll einger., barrierefreie u. familienfreundliche App. in ruhiger Lage, ebenerdig mit separatem Eingang u. Garten. 5 Min. zum Marktplatz. Vermietung tageweise möglich.

Sterne	Anz.	Pers.	m²	Schlafz.	Preis*
	1 APP	2-3	47	1	295
	1 APP	2-3	45	1	274

Villa Emily

Nadine Draude
Waberner Str. 19
34560 Fritzlar
Mobil 0172 5690403
info@ferienwohnung-draude.de

Das Nichtraucher-Haus wurde 2018 kernsaniert, liebevoll eingerichtet u. befindet sich zentral in Fritzlar direkt an der Eder. Es sind nur 15 Gehmin. bis in die Innenstadt.
Buchungsanschrift: Breslauer Straße 26 / 34582 Borken

Sterne	Anz.	Pers.	m²	Schlafz.	Preis*
	1 FW	1-6	85	2	420
	1 FW	1-6	80	3	294

*FW/FH: Preise in € pro Woche

Ferienwohnung Sandrock

Annette Sandrock
Rosenstraße 2
34560 Fritzlar-Cappel
Tel. 05683 922814
Mobil 0176 87954188
fewo-fritzlar-cappel@freenet.de

Die helle, freundlich eingerichtete Nichtrauerwohnung in ruhiger, dörflicher Lage wurde erst in 2016 frisch renoviert. Den Gästen steht kostenloses WLAN zur Verfügung.

Sterne	Anz.	Pers.	m²	Schlafz.	Preis*
	1 FW	1-4	100	2	245-455

Ferienwohnungen Raupe & Schmetterling

Margret Hesse
Am Falter 20
34560 Fritzlar-Haddamar
Tel. 05622 5548
Fax 05622 916822
Mobil 0173 1953373
margret.hesse@t-online.de
www.ferienwohnung-margret-hesse.de

Preis pro Tag ab 40 €

Zwei familienfreundliche Ferienwohnungen in ruhiger Lage mit Balkon, Grillmöglichkeit und Liege- und Spielwiese. Handtücher und Bettwäsche inklusive.

Sterne	Anz.	Pers.	m²	Schlafz.	Preis*
F ★★★	1 FW	1-2	50	1	280
F ★★★	1 FW	2-3	52	1	294

Ferienwohnungen Nussbaum Apartments

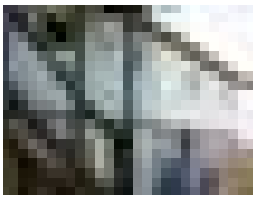

Michael Medved
Am Nussbaum 4
34560 Fritzlar-Obermöllrich
Tel. 05622 930094
Mobil 0172 7260087
info@nussbaum-apartments.de
www.nussbaum-apartments.de

Drei wunderschöne, luxuriöse Apartments inkl. Gartenbenutzung mit Kinderspielplatz und Grillmöglichkeit. Vermietung auch tageweise möglich.

Sterne	Anz.	Pers.	m²	Schlafz.	Preis*
	1 FW	1-4	25	1	180-250
F ★★★	1 FW	1-4	35	1	180-500
F ★★★	1 FW	1-6	85	2	315-665

Ferienwohnung Zeiger

Buchungsadresse:
Andreas Zeiger
Pfarrstraße 15
34560 Fritzlar-Ungedanken
Tel. 05622 917145 / Fax 05622 799773
andreas_zeiger@web.de
www.andreas-zeiger.de

Preis pro Tag ab 35 €

Die Fewo verfügt über 1 Wohn- u. 2 Schlafräume, Du/WC und Küche, Gartenben. inkl., Vermietung ab 2 Übernachtungen.
Anschrift der Ferienwohnung:
Andreas Zeiger / Pfarrstraße 18 / 34560 Fritzlar-Ungedanken

Sterne	Anz.	Pers.	m²	Schlafz.	Preis*
	1 FW	1-4	77	2	195

Ferienwohnung Kroll

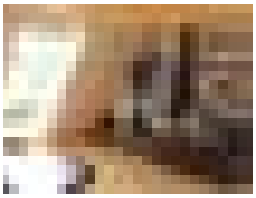

Brigitte Kroll
Steinbinge 6
34560 Fritzlar - Werkel
Tel. 05622 1502
Mobil 0170 9014960
gb_kroll@gmx.de

Die helle Wohnung befindet sich im Herzen des Fritzlarer Ortsteils Werkel, direkt am Fahrradweg u. mit guter Verkehrsanbindung. Die Gäste schätzen das große Cabrio-Fenster mit dem herrlichen Ausblick.

Sterne	Anz.	Pers.	m²	Schlafz.	Preis*
	1 FW	2	55	1	180

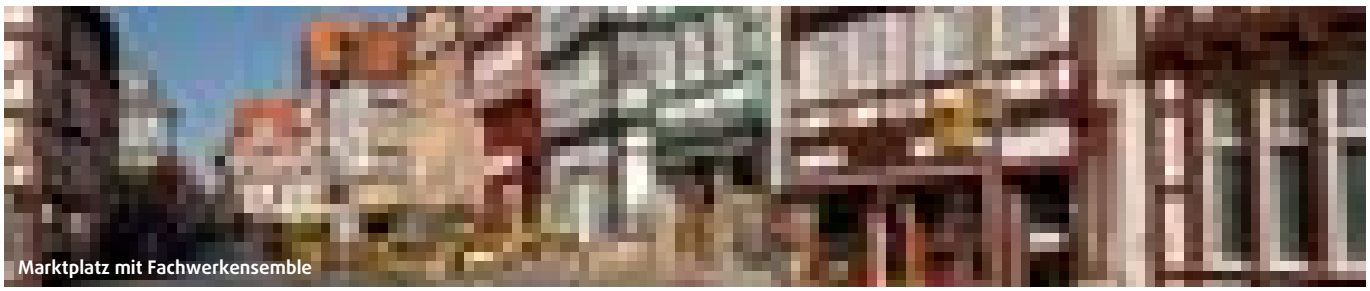

Marktplatz mit Fachwerkensemble

*FW/FH: Preise in € pro Woche

Allgemeine Informationen / Wissenswertes

Zu den Preisen
Die in diesem Verzeichnis aufgeführten Preise sind Rahmenpreise und unterliegen je nach Aufenthaltsdauer, Lage, Art und Ausstattung der Ferienwohnung/des Zimmers kleinen Veränderungen. Sie entsprechen dem Stand von Juli 2020.

Zu den Zimmerpreisen
Bei den jeweiligen Einheiten sind immer die Preise für das Zimmer angegeben.

Zu den Preisen der Ferienwohnungen
Den angegebenen Preisen bei Ferienwohnungen liegt ein Mindestaufenthalt von 7 Übernachtungen zugrunde. Für kürzere Aufenthalte können von den Gastgebern Zuschläge verlangt werden. Etliche Gastgeber nennen auch den Tages-Mietpreis neben der Tabelle. Die Preisangaben für Ferienwohnungen sind Endpreise und gelten in der Regel für eine Belegung mit zwei Personen. Pauschal anfallende Nebenkosten für Strom, Wasser, Gas, Heizung, Bettwäsche und Endreinigung, die in jedem Fall bezahlt werden müssen, sind bereits in den Preisen einkalkuliert, sofern die Inanspruchnahme dieser Leistungen nicht ausdrücklich freigestellt ist. Nebenkosten, die vor Ort nach Verbrauch abgerechnet werden oder nicht obligatorisch anfallen, werden wie bisher separat angegeben. Die Preisfindung basiert auf dem Urteil des Bundesgerichtshofes und ist verbindlich.

Viele Vermieter bieten Ihre Wohnungen und Häuser auch für weniger als sieben Übernachtungen an. Die Preise erfahren Sie durch Abfrage im Internet oder Anfrage im betreffenden Haus.

Kurtaxe / Kurbeitrag

Gemeinde Edertal:
Vom 1. April – 31. Oktober in den Luftkurorten Hemfurth und Kleinern 0,60 € pro Tag und Person ab 14 Jahren.

Stadt Waldeck:
Vom 1. Mai – 31. Oktober im Luftkurort Stadtteil Waldeck 1,– € und im Erholungsort Nieder-Werbe/Scheid 0,50 € pro Tag und Person ab 12 Jahre.

Bad Wildungen:
Der Kurbeitrag wird in Bad Wildungen, Reinhardshausen und Teilgebieten von Reitzenhagen und Altwildungen ganzjährig aufgrund einer kommunalen Satzung erhoben.

Die Tageshauptkarte kostet 2,85 €, für mitreisende Angehörige 1,85 € je Person und Tag. An- und Abreisetag gelten bei der Berechnung als ein Tag. Mit gültiger Kur- & Gästekarte erhalten Sie zahlreiche Vorteile wie z. B. Gratisnutzung der Stadtbusse in der Innenstadt, Nachlässe bei vielen Veranstaltungen und bei Stadt- und Erlebnisführungen, vergünstigten Eintritt zum Freizeitbad HELOPONTE, Nachlass bei der Anmietung von e-Bikes, kostenfreier Eintritt bei den Kurkonzerten, zum Tanztee und in die Städt. Museen und vieles mehr.

Bad Zwesten:
Die Kurtaxe beträgt 1,50 € ganzjährig pro Person und Tag ab 14 Jahren und ist nicht im Übernachtungspreis enthalten. Der ermäßigte Kurbeitragssatz am Waldcampingplatz für Durchgangs- und Dauer-Stellplätze wird vom Camping-Club zusätzlich zur Tagesgebühr bzw. Stellplatzgebühr berechnet. Die Kurtaxe für die Benutzung des Wohnmobilhafens beträgt 3,00 € je Aufenthaltstag und Fahrzeug. Weitere Infos erfahren Sie über die Kurbeitragssatzung unter www.badzwesten.de.

Hinweis
Für die Einträge sind die einzelnen Vermieter verantwortlich. Die Staatsbad Bad Wildungen GmbH übernimmt keine Gewähr für die Richtigkeit der Angaben. Irrtum vorbehalten!

Buchungen
Reservierungen können Sie schnell und bequem über das Online-Buchungssystem der Edersee-Region vornehmen. Klicken Sie auf www.erlebnisregion-edersee.de. Bei speziellen Fragen oder Wünschen wenden Sie sich bitte direkt an den Vermieter Ihrer Wahl. Allgemeine Auskünfte geben Ihnen gerne die Tourist-Info-Büros in der Erlebnisregion Edersee.

Reiserücktritt-Versicherung
Wir empfehlen unseren Gästen den Abschluss einer Reiserücktritt-Versicherung, die in jenen

Fällen in Anspruch genommen werden kann, in denen z.B. aufgrund von Krankheit etc. das bestellte Zimmer nicht belegt und dem Gast wegen Nichterfüllung des Mietvertrages Leerbettengebühren in Rechnung gestellt werden können.

Zimmervorbestellung / Schadensersatz
Es ist den Gästen dringend zu empfehlen, bei Zimmeranfragen und –bestellungen ihre volle Heimatanschrift anzugeben, da sonst keine Sicherheit der Belegung gegeben ist, die erst mit der Zusage des Beherbergungsbetriebes erfolgt. Die Vorausbestellung verpflichtet den Gast zur termingerechten Annahme des Zimmers; er ist dem Gastgeber bei Nichtbezug zu Schadenersatz verpflichtet. Der Vermieter ist verpflichtet, bei Nichtbereitstellung des Zimmers dem Gast Schadenersatz zu leisten:

a) Der Gast ist verpflichtet, bei Nichtinanspruchnahme der vertraglichen Leistungen den vereinbarten oder betriebsüblichen Preis zu bezahlen, abzüglich der vom Gastwirt ersparten Aufwendungen.

b) Die Einsparungen betragen nach Erfahrungssätzen bei Übernachtungen (Ferienwohnungen) 10%, bei Übernachtung/ Frühstück 20% des Übernachtungspreises, bei Halbpension 30%, bei Vollpension 40% des Pensionspreises.

c) Bis zur anderweitigen Vergabe des Zimmers hat der Gast für die Dauer des Vertrages den unter a) und b) errechneten Betrag zu bezahlen.

Falls eine andere Vereinbarung nicht getroffen wurde, gilt der Mietvertrag als für einen Tag abgeschlossen. Wenn für einen längeren Aufenthalt besondere Bedingungen vereinbart worden sind, kann der Beherbergungsbetrieb im Falle einer vorzeitigen Abreise die volle Vergütung des dadurch erlittenen Schadens fordern. Die gewährten Vergünstigungen treten in einem solchen Falle außer Kraft.

Gastaufnahmevertrag:
Die Unterkunftsangebote in diesem Gastgeberverzeichnis sind ausschließlich Angebote der betreffenden Beherbergungsbetriebe, bzw. Privatvermieter. Im Buchungsfall kommt der Gastaufnahmevertrag ausschließlich mit dem jeweiligen Gastgeber zu Stande. Die Herausgeber und deren Tourismusstellen haften nicht für die Richtigkeit der Angaben zu Preisen und Leistungen der Gastgeber und für diese Leistungen selbst.

Gastaufnahmebedingungen DTV
Sterne sind die Qualitätszeichen für Unterkünfte in Deutschland. Ob Hotel, Gasthof, Gästehaus, Pension, Ferienwohnung, Privatzimmer, Bauernhof oder Campingplatz, Sterne bieten dem Gast ein Höchstmaß an Transparenz und Produktsicherheit. Die Sterne, die vom Deutschen Hotel- und Gaststättenverband (DEHOGA) bzw. vom Deutschen Tourismusverband (DTV) vergeben werden, sind jeweils für die Dauer von drei Jahren gültig.

Weitere Informationen finden Sie unter:

www.deutschertourismusverband.de/qualitaet/sterneunterkuenfte/fuer-gaeste.html

www.hotelsterne.de/kriterien.html

Oder scannen Sie einfach die QR-Codes mit Ihrem Smartphone oder Tablet:

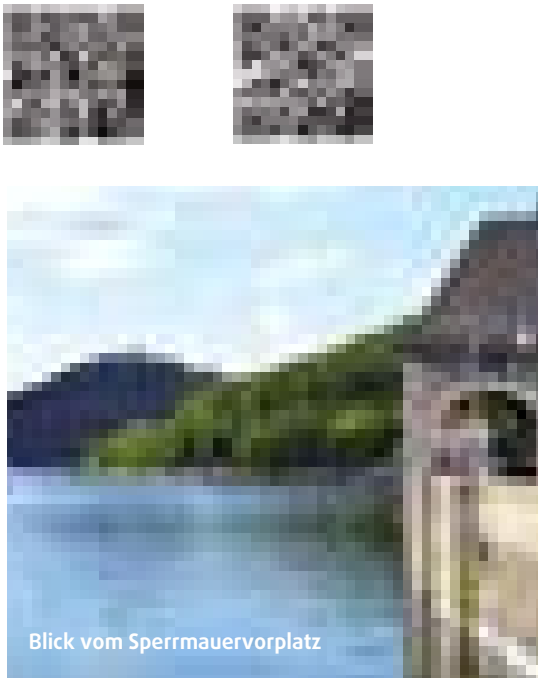
Blick vom Sperrmauervorplatz

MeineCard+ Edersee

Ihre „All-Inklusive-Urlaub“ in der Erlebnisregion Edersee mit der Gästekarte MeineCard+ ! Genießen Sie die vielen Vorteile der Gästekarte und Ihr Urlaub wird zu einem unvergesslichem Erlebnis! Weitere Informationen finden Sie auf unserer Internetseite: www.erlebnisregion-edersee.de/meinecard

In Kassel und in der Region NordHessen verbrachten die Märchensammler Jacob und Wilhelm Grimm den Großteil ihrer Schaffensjahre. Im Bewusstsein dieses einzigartigen kulturellen Erbes nennt sich die Region um Kassel heute „GrimmHeimat NordHessen“.

MeineCard Edersee+
Das neue „all-inklusive“ Urlaubsgefühl!
Entdecken Sie die neue Urlaubsdimension im Herzen Deutschlands – überraschend und für Sie völlig kostenlos! Mit MeineCard Edersee+ schenken Ihnen die am Projekt beteiligten Gastgeber rund um den Edersee „all-inklusive“ die ganze Vielfalt der GrimmHeimat NordHessen. Ihr Schlüssel zum begeisternden Urlaubserlebnis mitten in Deutschland! Freier Eintritt in tolle Freizeitattraktionen und gratis Fahrten mit Bus und Bahn. In der Erlebnisregion Edersee, im Waldecker Land und der Heimat der Brüder Grimm werden Ihre Urlaubswünsche wahr.

Ihre Vorteile: Wissenswertes über die Gästekarte MeineCard Edersee+
Bei Anreise erhalten Sie von Ihrem MeineCard Edersee+ Gastgeber Ihre persönliche „all-inklusive“ Gästekarte geschenkt. Sie ist kostenlos und für die gesamte Zeit Ihres Urlaubs in der Erlebnisregion Edersee, im Waldecker Land und in der GrimmHeimat NordHessen gültig. Die Card bereichert ganzjährig Ihren Urlaub vom ersten Moment an. MeineCard Edersee+ ist Ihre Gratis-Eintrittskarte zu über 100 Urlaubsattraktionen und Ihr ÖPNV-Fahrschein in Nordhessen. Sie werden überrascht sein über die Vielfalt, die Ihnen MeineCard+ Edersee bietet: Freizeiteinrichtungen für Groß und Klein, Badeparadiese, Bergbahnen, Museen, Sportangebote, Gästeführungen, NationalparkZentrum Kellerwald und vieles mehr.

Mit MeineCard Edersee+
Bus & Bahn gratis nutzen!
Die Nutzung der öffentlichen Verkehrsmittel in ganz Nordhessen (NVV-Gebiet, außer IC und ICE) ist mit der Gästekarte absolut kostenfrei – das schont Ihre Urlaubskasse!

Das + für Ihre persönliche Freiheit
Insbesondere Wanderer und Radfahrer entdecken durch MeineCard Edersee+ ganz neue Möglichkeiten. Sie fahren mit Bus oder Bahn ans Ziel und wandern bzw. biken zurück. Umgekehrt geht es natürlich auch und umweltfreundlich ist es allemal.

Das + an Erlebnis, das + an Kultur
Neues entdecken und Freizeit aktiv gestalten – mit MeineCard Edersee+ wird das zum kostenfreien Vergnügen für Sie. Viele attraktive Freizeiteinrichtungen und Angebote heißen Sie willkommen. Urlaubsspaß für Groß und Klein, sportliche Herausforderungen, kulturelle Highlights, Museen, interessante Gästeführungen, entspannende Momente – soviel Urlaub war noch nie.

Das + für Ihre Urlaubskasse
Freizeitvergnügen für die ganze Familie zum Nulltarif. Für MeineCard Edersee+ erhalten Sie einen Gegenwert von über 200 Euro pro Person und Tag. Aber Sie zahlen nichts!

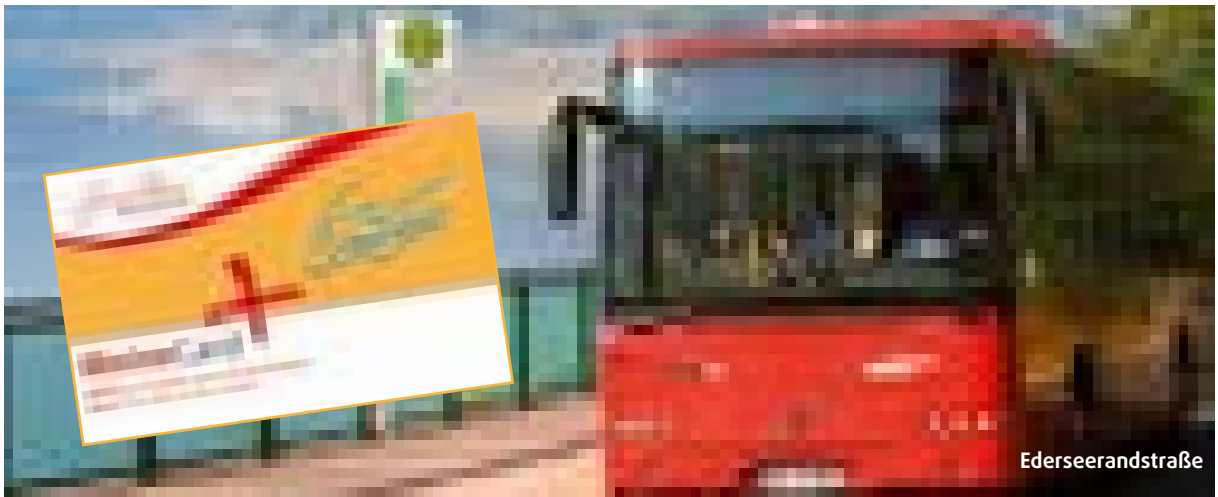
Ederseerandstraße

Unsere teilnehmenden Gastgeberbetriebe

- Ferienhaus Heidehügel, Edertal-Bringhausen | S. 23
- Villa am Edersee, Edertal-Hemfurth | S. 24
- Waldeckisches Fachwerkhaus „Bei Krummels“, Edertal-Kleinern | S. 31
- Ferienwohnungen Hamel, Vöhl-Kirchlotheim | S. 41
- Ferienwohnung „Haus Ingrid“, Vöhl-Marienhagen | S. 42
- Flair Hotel Werbetal, Waldeck-Niederwerbe | S. 45
- Hotel Garni Seeschlößchen, Waldeck | S. 46
- Waldhotel Wiesemann, Waldeck | S. 46
- Ferienwohnung Wildkatze, Waldeck | S. 50
- Ferienhaus Hesselbein, Waldeck-Niederwerbe | S. 50
- Ferienhaus Panoramablick, Waldeck-Niederwerbe | S. 51
- Sommerhaus & Yachthof Edersee, Waldeck-Scheid | S. 52
- Ferienwohnungen Holland-Moritz, Waldeck-Sachsenhausen | S. 52

Bus und Bahn gratis nutzen! Ohne kostenlose Nutzung der Freizeitbetriebe.

- Ferienwohnung am Nationalpark, Edertal Affoldern | S. 21
- Ferienwohnung Förster, Edertal Kleinern | S. 30
- Ferienwohnung Althoff, Edertal-Kleinern | S. 30
- Ferienhaus EMMA, Edertal-Kleinern | S. 31
- Bauernhofpension Büchsenschütz, Vöhl-Harbshausen | S. 34
- Ferienwohnungen Haus Asel, Vöhl-Asel | S. 38
- Aseler Sommerhaus, Vöhl-Asel-Süd | S. 39

Weitere Auszeichnungen

Wanderfreundlicher Betrieb (Qualitätsgastgeber Wanderbares Deutschland)

Radfreundlicher Betrieb (Bett+Bike)

Nationalpark-Partnerbetrieb Kellerwald-Edersee

ECO CAMPING (Zertifizierung des Verein zur Förderung von Umwelt- und Naturschutz, Sicherheit und Qualität in der Campingwirtschaft)

DLG-geprüfter Landtourismus Urlaub auf dem Bauernhof (Deutsche Landwirtschaftsgesellschaft)

Bauernhof & Landurlaub (Bundesarbeitsgemeinschaft für Urlaub auf dem Bauernhof und Landtourismus e.V.)

ServiceQualität Deutschland

MeineCard+
ÖPNV und viele Frreizeiteinrichtungen kostenlos nutzen

MeineCard mobil
ÖPNV kostenlos nutzen

Urlaub für alle
„Reisen für Alle“
barrierefreies Reisen

Mobilität vor Ort

Anreise & Mobilität vor Ort
Die Erlebnisregion erreichen Sie bequem und einfach aus allen Himmelsrichtungen mit der Bahn. So können Sie sich schon bei der Reise in den Urlaub entspannen und nebenbei die schönste Bahnstrecke Hessens (RB42) genießen. Von den Haltestellen der Kurhessenbahn aus bestehen ideale Weiterreisemöglichkeiten mit den Buslinien des NVV in die Region. Über Bad Wildungen gelangen Sie mit verschiedenen Buslinien nach Bad Zwesten, Borken und Fritzlar.

Mit dem Zug zur Erlebnisregion

Aus dem Rhein-Main-Gebiet
Aus Frankfurt erreichen Sie den Nationalparkbahnhof Vöhl-Herzhausen stündlich mit nur einem Umstieg in Marburg auf die Linie RB42. Nach Bad Wildungen bestehen zweistündlich Verbindungen über Wabern mit der Linie RB39.

Tickettipp:
Mit dem Hessenticket fahren Sie mit bis zu 5 Personen für nur 36 € zum Edersee. Das Ticket gilt montags bis freitags ab 9 Uhr, am Wochenende ganztags. Es ist hessenweit in Bahn, Bus und Anruf-Sammel-Taxi gültig.*

Aus dem Ruhrgebiet
Aus Dortmund erreichen Sie den Nationalparkbahnhof Vöhl-Herzhausen mindestens zweistündlich mit nur einem Umstieg in Brilon-Wald auf die Linie RB42.

Tickettipp:
Mit dem Quer-durchs-Land-Ticket für 42 € am Automaten bzw. 44 € im DB Reisezentrum für 1 Person, 6,50 € Aufschlag pro Person für bis zu 4 Mitreisende. Das Ticket gilt montags bis freitags ab 9 Uhr, am Wochenende sowie an Feiertagen ganztags deutschlandweit im Nahverkehr.*
Familientipp: Eltern, die alle ihre eigenen Kinder bis einschl.14 Jahre mitnehmen, zahlen nur 48,50 €.

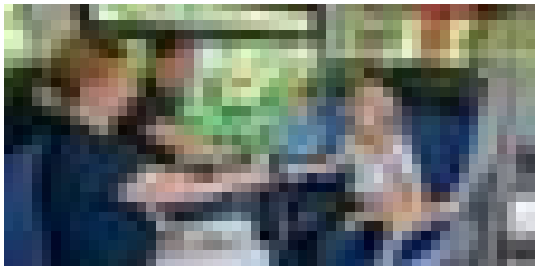

Aus Richtung Kassel
Aus Kassel erreichen Sie Bad Wildungen mit der Linie RB39 oder dem Bus 500. Von dort besteht Anschluss mit der Buslinie 510 zum Edersee.

Tickettipp:
Die MultiTickets des NVV gelten für 5 Personen, von denen max. 2 älter als 17 Jahre sein dürfen. Von Kassel bis Bad Wildungen kostet das MultiTicket in der Preisstufe 7 22,20 €. Von Kassel bis zum Edersee kostet es in der Preisstufe 8 24,40 €. Mit der Preisstufe 8 können Sie übrigens das ganze NVV Gebiet durchfahren. Grundsätzlich gilt: MultiTickets die freitags ab 14 Uhr gekauft werden, gelten bis zum Sonntag Betriebsschluss.

* Preise Stand August 2019

Mobil vor Ort
Vor Ort sind Sie mit Bus und **AnrufSammelTaxi (AST)** flexibel unterwegs. Das AST fährt nach vorheriger telefonischer Anmeldung bei der Mobilitätszentrale wie ein Linienbus von und zu jeder ÖPNV-Haltestelle der Region zum normalen NVV-Tarif plus einen Euro Zuschlag pro Fahrt. Je Fahrt können maximal acht Personen befördert werden. Der Fahrtwunsch muss mindestens 30 Minuten vor Fahrtbeginn bei der Mobilitätsvermittlung unter Tel. 05631 5062088 oder im Internet unter www.nvv.de angemeldet werden. Die Fahrtwünsche werden von Sonntag bis Donnerstag 7:00 – 21:00 Uhr sowie Freitag, Samstag 7:00 – 24:00 Uhr angenommen.

Günstig ans Ziel

Welcher Tarif gilt wo?
Innerhalb Nordhessens gilt der Tarif des NVV und innerhalb Mittel und Südhessens der Tarif des RMV. Für verbundübergreifende Fahrten gilt im Bereich zwischen Korbach und Marburg der RMV-Tarif als Übergangstarif. Bei Fahrten, die darüber hinausgehen, gilt der Tarif der Deutschen Bahn AG bzw. das Hessenticket.

MeineCard Plus – kostenlos in der Region
Mit der MeineCardPlus können Sie Bahn, Bus und AST (nur mit Zuschlag) sowie viele Freizeitangebote in der Region kostenlos nutzen. Weitere Informationen finden Sie unter: www.erlebnisregion-edersee.de/meinecard

Tipps für eine entspannte Bahnfahrt

Einfach kofferlos reisen – DB Gepäckservice
Das macht Ihren Urlaub noch erholsamer. Für alle, die ohne großes Gepäck unterwegs sein wollen! Lassen Sie Ihr Gepäck ab 17,90 € bequem zu Hause abholen und an Ihre Wunschadresse liefern! Sondergepäck sowie Fahrradtransporte sind auch möglich.
Weitere Infos unter: www.kurhessenbahn.de/db-gepaeckservice

„Mobil mit Handicap" – Services für mobilitätseingeschränkte Reisende
Egal, ob Sie als mobilitätseingeschränkter Reisender Beratung bei der Reiseplanung, eine Sitzplatzreservierung oder eine Fahrplanauskunft benötigen – die Mobilitätsservice-Zentrale steht Ihnen bei Ihren Fragen gerne mit Rat und Tat zur Seite.

Tel. 0180/6512512 (20 ct/Anruf aus dem Festnetz, Tarif bei Mobilfunk max. 60 ct/Anruf)
E-Mail: msz@deutschebahn.com
www.kurhessenbahn.de/barrierefrei

Als Gruppe planmäßig ans Ziel
Damit Sie Ihre Reiseziele als Gruppe planmäßig und ohne Hindernisse erreichen, melden Sie Ihre Bahnreise ab 21 Personen bitte vorher an.

- Fahrradgruppen, mobilitätseingeschränkte Reisegruppen und Schulklassen bereits ab 6 Personen
- Anmeldung bis spätestens 7 Tage vor der Reise per Fax: 069 265 57917,
  Tel.: 0180 6 99 66 33,
  Mail: grus.mitte@deutschebahn.com
  oder im nächsten DB-Reisezentrum.

Alle Informationen zur Anreise und Mobilität vor Ort finden Sie auch unter:
www.kurhessenbahn.de oder nvv.de.

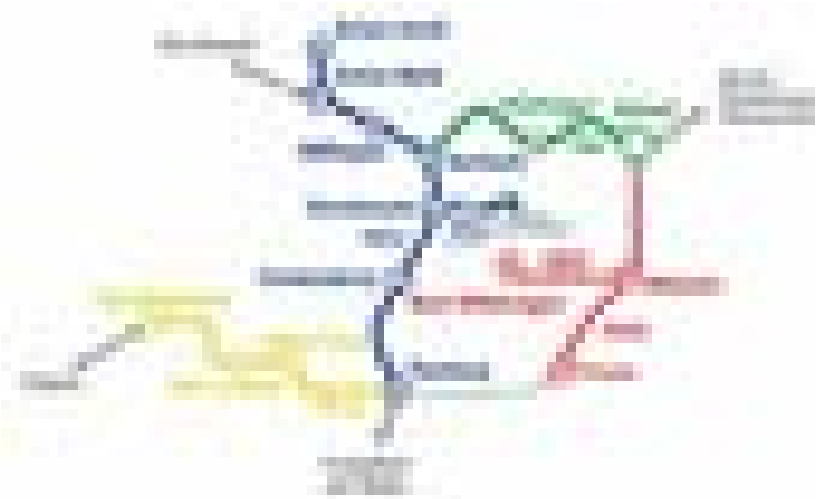

120. Deutscher Wandertag
30. Juni bis 5. Juli 2021
Bad Wildungen

Deutscher Wanderverband
Erlebnisregion Edersee
Naturpark Kellerwald-Edersee
Nationalpark Kellerwald-Edersee
HWGHV

Wild. Bunt. Gesund.

Herzlich willkommen zum 120. Deutschen Wandertag!

„Frisch auf!“, so lautet der fröhliche Gruß aller Wanderfreunde. Und mit einem ebenso freundlichen „Frisch auf!“ werden Bad Wildungen und die Erlebnisregion Edersee die Teilnehmerinnen und Teilnehmer des 120. Deutschen Wandertages 2021 herzlich begrüßen. Denn die renommierte Gesundheits- und Wohlfühlstadt wird von Mittwoch, 30. Juni bis Montag 5. Juli 2021 gemeinsam mit der reizvollen Ederseeregion Gastgeberin dieser Großveranstaltung sein.

Die Badestadt und ihre Nachbarkommunen werden dann mit einem tollen Wander- und Rahmenprogramm zum Mekka für ca. 30.000 Besucher aus den Wandervereinen der gesamten Republik werden.

Das umfangreiche Programm stellt gezielt auf die Kombination der aktuell angesagten Themenfelder „Gesundheit“, „Naturerlebnis“ und „Wandern“ ab. Dem kommen die gute örtliche Infrastruktur und die Schätze des kombinierten Natur- und Nationalparks Kellerwald-Edersee in unmittelbarer Nähe zugute.

Veranstalter des Deutschen Wandertages ist der Deutsche Wanderverband selbst, Ausrichter ist der Hessisch-Waldeckische Gebirgs- und Heimatverein (HWGHV).
An Planung und Durchführung sind neben Bad Wildungen als weitere wichtige Partner der Nationalpark Kellerwald-Edersee, der gleichnamige Naturpark, HessenForst sowie die Edersee Touristic GmbH beteiligt.
Sie sind doch auch dabei? – Dann sehen wir uns 2021: „Frisch auf!“

Mehr Infos: www.deutscherwandertag2021.de

Camping

In der Erlebnisregion Edersee finden Sie viele reizvoll gelegene Campingplätze. Eine Übersicht dazu erhalten Sie in den Tourist-Informationen der Region oder im Internet unter www.erlebnisregion-edersee.de

abenteuerlich

Wohnmobil-stellplätze

In den Städten und Gemeinden sowie rund um den Edersee erwarten Sie zahlreiche gut ausgestattete Wohnmobil-Stellplätze in reizvoller Umgebung. Mehr Informationen dazu bekommen Sie bei den Tourist-Informationen der Region oder im Internet unter www.erlebnisregion-edersee.de

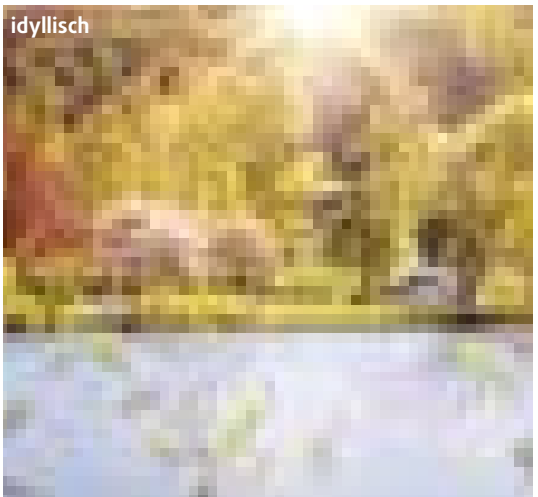
idyllisch

Impressum

Herausgeber
Staatsbad Bad Wildungen GmbH und
Edersee Touristic GmbH

Vertreten durch Staatsbad Bad Wildungen GmbH,
Brunnenallee 1
34537 Bad Wildungen

Kontakt
Staatsbad Bad Wildungen GmbH
Brunnenallee 1 / 34537 Bad Wildungen
Tel. +49 (0) 5621 96567-41 / Fax +49 (0) 5621 96567-37
info@badwildungen.net / www.bad-wildungen.de

Edersee Touristic GmbH
Hemfurther Straße 14 / 34549 Edertal
Tel. +49 (0) 5623 99980 / Fax +49 (0) 5623 999830
info@edersee.com / www.edersee.com

Gemeinde Bad Zwesten
Ringstraße 1 / 34596 Bad Zwesten / Tel. 05626 9993-0
www.badzwesten.de

Stadtmarketing Fritzlar e. V.
Zwischen den Krämen 5 / 34560 Fritzlar / Tel. 05622 988643
www.fritzlar.de

Fotos
Katharina Jaeger, Jörg Schade, Reinhard Berger, Reckhard Pfeil, Walter Schauderna, Dr. Sven Hilbert, Michael Auerbach, M. Hamel, M. Ries, C. Fincke, Verena Leise, M. Balkow, Naturpark und Nationalpark Kellerwald-Edersee, Staatsbad Bad Wildungen GmbH, Edersee Touristic GmbH, Jens Lindner, Firma Cognitio, Personenschiffahrt Edersee GmbH, Pitze Eckhardt, NVV, Kurhessenbahn, NW, Heinz-W. Hilberg, M. Schuthe, Hotel AquaVita, Eva Maria Schmidt, Pension Gockels Auszeit, Hotel Birkenstern, Christian Rinnert, Fouad Vollmer, Michael Brückmann, Johannes De Lange, Peter Zerhau, Heinrich Kowalski, Klaus-Peter Kappest, Kurverwaltung Bad Zwesten, Sascha Funke, Weltberg, Jenny's Hobbyfotografie, Paecher.com Werbeagentur GmbH

Gesamtherstellung
Druck- und Verlagshaus Thiele & Schwarz GmbH
Tel. 0561 95925-0 / info@thiele-schwarz.de
www.thiele-schwarz.de

Druck
Dierichs Druck + Media GmbH & Co KG
Frankfurter Str. 168 / 34121 Kassel

1. Auflage
20.000 Stück

Gastaufnahmevertrag
Die Unterkunftsangebote in diesem Gastgeberverzeichnis sind ausschließlich Angebote der betreffenden Beherbergungsbetriebe, bzw. Privatvermieter. Mit diesem Katalog wird lediglich Verkaufsförderung betrieben. Im Buchungsfall kommt der Gastaufnahmevertrag ausschließlich mit dem jeweiligen Gastgeber zu Stande. Die Herausgeber und deren Tourismusstellen haften nicht für die Richtigkeit der Angaben zu Preisen und Leistungen der Gastgeber und für diese Leistungen selbst. Stand: 07/2020

- allergikergeeignet
- Angeln
- Animation
- Aufenthaltsraum
- Bahn-Entfernung
- barrierefrei
- Bauernhof mit Tieren
- bedingt barrierefrei
- Bettwäsche inklusive
- Brötchenservice
- Bus-Haltestelle in der Nähe
- Café/Bar/Bistro
- Diät-/Schon-/Vollwertkost
- eigene Metzgerei
- Fahrradunterstand
- Fahrradverleih
- familienfreundlich
- Fernsehraum
- Fitnessraum
- Garage
- Garten/Wiese
- Geschirrspülmaschine
- Hallenbad
- Hausbar
- Haustiere auf Anfrage
- historisches Gebäude
- Internet
- Kartenzahlung
- Kegeln
- Kinderbett
- Kochgelegenheit
- Kur im Haus
- Küche
- Lage am Stadtrand
- Lage zentral
- Lift im Haus
- Massage
- Minibar im Zimmer
- Nichtraucherzimmer
- Parkplatz
- Pauschalangebote
- Rad- und Wanderwege
- Radio im Zimmer
- Raucherbereich
- Reiten
- Restaurant
- ruhige Lage
- Safe im Zimmer
- Sauna
- separater Eingang
- Solarium
- Spielplatz
- Swimmingpool
- Tagungsmöglichkeiten
- Telefon im Zimmer
- Tennisplatz
- Terrasse
- Tischtennis
- Transferservice
- TV im Zimmer
- Vollwertkost
- Wandern
- Wäscheservice
- WLAN
- Zimmer mit Balkon

online buchbar unter www.erlebnisregion-edersee.de

Bad Wildungen
NATÜRLICH GUT

www.erlebnisregion-edersee.de

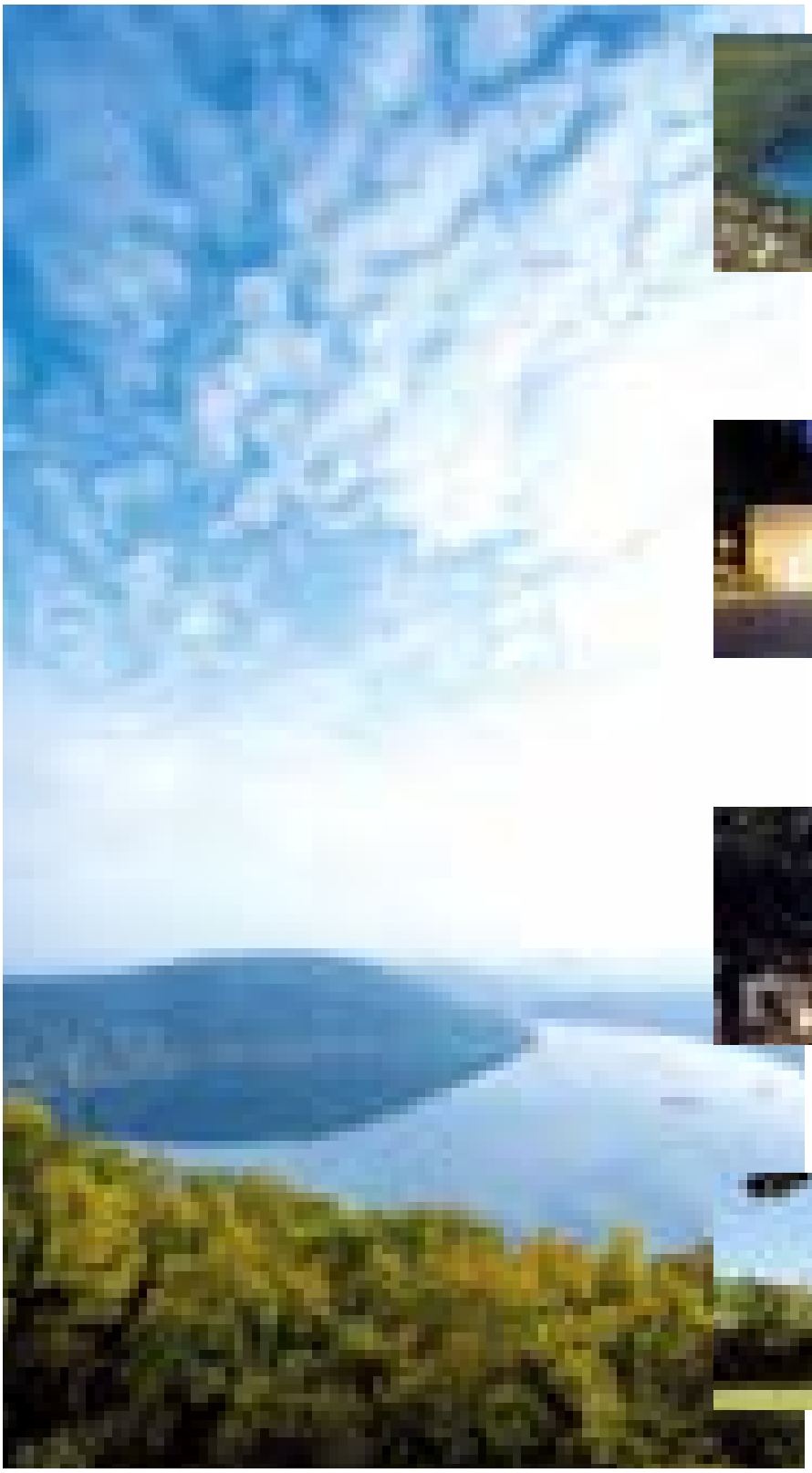

Der Edersee mit Edertal | Lichtenfels | Frankenau | Vöhl | Waldeck

Bad Wildungen mit Reinhardshausen und Stadtteilen

Bad Zwesten

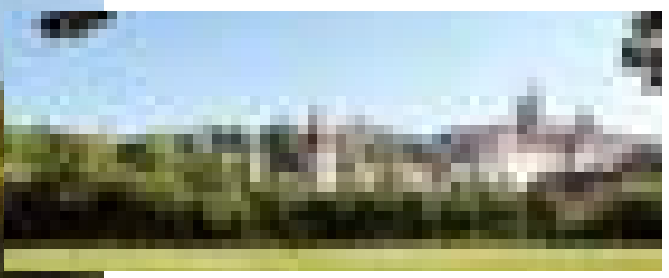

Fritzlar

Deutsche Märchen Straße
Märchen · Sagen · Legenden

Grimm Heimat NordHessen